

一般財団法人東京城北勤労者サービスセンター事業報告

1 中小企業勤労者福祉に関する調査研究事業（定款第4条第1号関係）

勤労者福祉の総合的な事業の展開を図るため、労働環境、余暇施設、余暇活動、福利厚生等の調査研究を行う。

事業名	事業内容
(1) 勤労者福祉施策協議会等参加	1) 勤労者福祉の情報収集等を行うため、各協議会等に参加 ① 一般社団法人全国中小企業勤労者福祉サービスセンター 10回 ② 東京都中小企業勤労者福祉サービスセンター協議会 2回 ③ 特別区勤労者福祉サービスセンター事務担当者連絡協議会 1回
(2) 他区サービスセンターとの事業協同化に向けた研究及び実施の協議会参加	2) 事業協同化の検討会に参加 ① 遊園地利用補助券の協同化検討会議 2回 (レジャー施設利用補助券、夏季プール等利用補助券、日帰り温泉施設等利用補助券、エンジョイドリーム割引券等作成の協同事業) 参加：東京城北、千代田区、文京区、台東区、墨田区、江東区、大田区、中野区、杉並区、板橋区(10サービスセンター)

2 中小企業勤労者福祉に関する各種講習会等の事業（定款第4条第2号関係）

勤労者及び事業主のニーズにあった各種講習会等を実施する。

事業名	事業内容
(1) 各種講座の実施	1) 勤労者の教養・技能向上のための講習会等 ① 簿記講座3級 1回実施(夜間) 期間 9/17~11/7 (全16日) 受講 39人(うち会員4人) 講師 東京税理士会豊島支部推薦税理士、共催 豊島区 ② 会社の法律・税務問題セミナー 5回実施(夜間) 内容 不動産、事業承継、債権回収、ハラスメント対策、退職・解雇のルール 開催日 9/25、10/23、11/20、1/30、2/27 講師 城北法律事務所、税理士法人第一経理(会員事業所との協働事業) 受講 85人(うち会員16人) ③ 文化教養講座 5講座開講 内容 和裁(午前・夜間)、自彊術、写真、短歌 期間 年間を通して実施(午前・午後・夜間) 受講 延130人

3 中小企業勤労者福祉に関する情報提供事業（定款第4条第3号関係）

勤労者福祉に関する事業の紹介およびセンターで実施する各種事業など必要な情報を提供する。

事業名	事業内容																																																		
(1) 会員制度の普及・啓発事業 (会員加入促進事業)	1) 会員制度の普及・啓発(入会案内) ① タウンページ「としまくらしの便利帳」で入会を案内 通年 ② タウンページ「わたしの便利帳(北区版)」で入会を案内 通年 ③ 荒川区案内「あらかわ産業Navi」で入会案内 4回 ④ 荒川区案内「荒川区産業展」に入会案内の広告を掲載 1回 ⑤ 「川の手荒川まつりパンフレット」に入会案内の広告を掲載 1回 ⑥ 会員による新規加入事業所紹介 通年 ⑦ フレンドリーげんきHP、豊島区・北区・荒川区HPで入会を案内 通年 ⑧ 地域情報誌に入会案内の広告を掲載 ・IKEBUKUROびいーゆ(月刊) 12回 ⑨ としまものづくりメッセに出展(3/6~3/8) 1回 2) 加入促進協力員による入会案内(社会保険労務士の登録10人) 通年 ◇平成25年度入会状況 <table border="1" style="margin-left: 20px;"> <thead> <tr> <th>区分</th> <th>平成26年3月末</th> <th>豊島区</th> <th>北区</th> <th>荒川区</th> </tr> </thead> <tbody> <tr> <td>入会</td> <td>890人</td> <td>500人</td> <td>218人</td> <td>172人</td> </tr> <tr> <td>退会</td> <td>1,153人</td> <td>534人</td> <td>380人</td> <td>239人</td> </tr> <tr> <td>増減</td> <td>△263人</td> <td>△34人</td> <td>△162人</td> <td>△67人</td> </tr> <tr> <td>会員数</td> <td>10,454人</td> <td>4,662人</td> <td>3,123人</td> <td>2,669人</td> </tr> </tbody> </table> ※ 平成25年3月末 10,717人 <table border="1" style="margin-left: 20px;"> <thead> <tr> <th>区分</th> <th>平成26年3月末</th> <th>豊島区</th> <th>北区</th> <th>荒川区</th> </tr> </thead> <tbody> <tr> <td>入会</td> <td>47所</td> <td>20所</td> <td>9所</td> <td>18所</td> </tr> <tr> <td>退会</td> <td>172所</td> <td>43所</td> <td>51所</td> <td>78所</td> </tr> <tr> <td>増減</td> <td>△125所</td> <td>△23所</td> <td>△42所</td> <td>△60所</td> </tr> <tr> <td>事業所数</td> <td>3,065所</td> <td>929所</td> <td>880所</td> <td>1,256所</td> </tr> </tbody> </table> ※ 平成25年3月末 3,190所	区分	平成26年3月末	豊島区	北区	荒川区	入会	890人	500人	218人	172人	退会	1,153人	534人	380人	239人	増減	△263人	△34人	△162人	△67人	会員数	10,454人	4,662人	3,123人	2,669人	区分	平成26年3月末	豊島区	北区	荒川区	入会	47所	20所	9所	18所	退会	172所	43所	51所	78所	増減	△125所	△23所	△42所	△60所	事業所数	3,065所	929所	880所	1,256所
区分	平成26年3月末	豊島区	北区	荒川区																																															
入会	890人	500人	218人	172人																																															
退会	1,153人	534人	380人	239人																																															
増減	△263人	△34人	△162人	△67人																																															
会員数	10,454人	4,662人	3,123人	2,669人																																															
区分	平成26年3月末	豊島区	北区	荒川区																																															
入会	47所	20所	9所	18所																																															
退会	172所	43所	51所	78所																																															
増減	△125所	△23所	△42所	△60所																																															
事業所数	3,065所	929所	880所	1,256所																																															
(2) 会報誌の発行等	1) 事業への参加募集、その他勤労者福祉情報を周知するため、会員を対象に会報誌を発行 ① 会報誌フレンドリーげんきタイム定期号の発行 7回 5月号(5/11)、7月号(7/11)、9月号(9/11)、11月号(11/11) 1月号(1/11)、3月号(3/11) 4月号(4/1) ② 事業ガイドの発行(荒川区版) 1回 会員全員に配付(1/11) ③ 会報誌をホームページに掲載(会報誌の全号を掲載) 通年																																																		

4 中小企業勤労者福祉事業（定款第4条第4号関係）

[1] 在職中の生活安定に係る事業

各種給付金の支給、各種融資の紹介、各種共済事業との提携等を行い在職中の生活安定を図る。

事業名	事業内容																																																																																																																																																					
(1) 給付事業	<p>1) 給付事由に基づき、祝金、見舞金、弔慰金を支給 平成25年度給付事由</p> <table border="1"> <thead> <tr> <th colspan="2">給付金の種類</th> <th>給付金額(円)</th> <th>件数等</th> </tr> </thead> <tbody> <tr> <td rowspan="3">結 婚</td> <td>豊島区・北区</td> <td>30,000</td> <td>94</td> </tr> <tr> <td>荒川区</td> <td>20,000</td> <td>21</td> </tr> <tr> <td>荒川区（在会1年未満）</td> <td>10,000</td> <td>1</td> </tr> <tr> <td rowspan="2">金 婚</td> <td>豊島区・北区</td> <td>10,000</td> <td>8</td> </tr> <tr> <td>荒川区</td> <td>20,000</td> <td>10</td> </tr> <tr> <td rowspan="2">銀 婚</td> <td>豊島区・北区</td> <td>10,000</td> <td>33</td> </tr> <tr> <td>荒川区</td> <td>5,000</td> <td>24</td> </tr> <tr> <td rowspan="2">成 人</td> <td>豊島区・北区</td> <td>10,000</td> <td>29</td> </tr> <tr> <td>荒川区</td> <td>10,000</td> <td>3</td> </tr> <tr> <td rowspan="2">出 生</td> <td>豊島区・北区</td> <td>8,000</td> <td>1</td> </tr> <tr> <td>荒川区</td> <td>10,000</td> <td>173</td> </tr> <tr> <td rowspan="7">入 学</td> <td rowspan="4">小学校</td> <td>豊島区</td> <td>5,000</td> <td>117</td> </tr> <tr> <td>北区</td> <td>8,000</td> <td>43</td> </tr> <tr> <td>荒川区</td> <td>10,000</td> <td>44</td> </tr> <tr> <td>荒川区（在会1年未満）</td> <td>5,000</td> <td>1</td> </tr> <tr> <td rowspan="3">中学校</td> <td>豊島区</td> <td>5,000</td> <td>99</td> </tr> <tr> <td>北区</td> <td>8,000</td> <td>62</td> </tr> <tr> <td>荒川区</td> <td>10,000</td> <td>76</td> </tr> <tr> <td>荒川区（在会1年未満）</td> <td>5,000</td> <td>3</td> </tr> <tr> <td>義務教育終了</td> <td>豊島区</td> <td>5,000</td> <td>126</td> </tr> <tr> <td>祝金計</td> <td></td> <td></td> <td>995</td> </tr> <tr> <td rowspan="15">見 舞 金</td> <td rowspan="2">入院14日以上 75日まで</td> <td>豊島区（69歳以下）</td> <td>17</td> </tr> <tr> <td>1日1,500円×支給日数321日 1日 750円×支給日数 13日（在会1年未満）</td> <td></td> </tr> <tr> <td rowspan="2">入院14日以上</td> <td>豊島区（70歳以上）</td> <td>10,000</td> <td>7</td> </tr> <tr> <td>豊島区・北区</td> <td>7,000</td> <td>23</td> </tr> <tr> <td rowspan="2">入院30日以上</td> <td>荒川区</td> <td>10,000</td> <td>17</td> </tr> <tr> <td>北区</td> <td>15,000</td> <td>10</td> </tr> <tr> <td rowspan="2">入院60日以上</td> <td>荒川区</td> <td>20,000</td> <td>9</td> </tr> <tr> <td>豊島区・北区・荒川区</td> <td>30,000</td> <td>10</td> </tr> <tr> <td rowspan="2">入院90日以上</td> <td>北区</td> <td>30,000</td> <td>3</td> </tr> <tr> <td>荒川区</td> <td>50,000</td> <td>4</td> </tr> <tr> <td rowspan="3">障害1級</td> <td>北区（70歳未満）</td> <td>100,000</td> <td>1</td> </tr> <tr> <td>荒川区（70歳以下・5年未満）</td> <td>40,000</td> <td>1</td> </tr> <tr> <td>荒川区（71歳以上・15年以上）</td> <td>50,000</td> <td>1</td> </tr> <tr> <td>障害2級</td> <td>荒川区（70歳以下・10年以上）</td> <td>60,000</td> <td>1</td> </tr> <tr> <td>障害4級</td> <td>北区（70歳未満）</td> <td>60,000</td> <td>3</td> </tr> <tr> <td>障害3～4級</td> <td>北区（70歳以上）</td> <td>40,000</td> <td>2</td> </tr> <tr> <td>障害4級</td> <td>荒川区（70歳以下・15年以上）</td> <td>40,000</td> <td>1</td> </tr> <tr> <td>住宅・全損（焼）</td> <td>荒川区</td> <td>100,000</td> <td>3</td> </tr> <tr> <td>住宅・一部損</td> <td>荒川区</td> <td>30,000</td> <td>1</td> </tr> <tr> <td>見舞金計</td> <td></td> <td></td> <td>114</td> </tr> </tbody> </table>	給付金の種類		給付金額(円)	件数等	結 婚	豊島区・北区	30,000	94	荒川区	20,000	21	荒川区（在会1年未満）	10,000	1	金 婚	豊島区・北区	10,000	8	荒川区	20,000	10	銀 婚	豊島区・北区	10,000	33	荒川区	5,000	24	成 人	豊島区・北区	10,000	29	荒川区	10,000	3	出 生	豊島区・北区	8,000	1	荒川区	10,000	173	入 学	小学校	豊島区	5,000	117	北区	8,000	43	荒川区	10,000	44	荒川区（在会1年未満）	5,000	1	中学校	豊島区	5,000	99	北区	8,000	62	荒川区	10,000	76	荒川区（在会1年未満）	5,000	3	義務教育終了	豊島区	5,000	126	祝金計			995	見 舞 金	入院14日以上 75日まで	豊島区（69歳以下）	17	1日1,500円×支給日数321日 1日 750円×支給日数 13日（在会1年未満）		入院14日以上	豊島区（70歳以上）	10,000	7	豊島区・北区	7,000	23	入院30日以上	荒川区	10,000	17	北区	15,000	10	入院60日以上	荒川区	20,000	9	豊島区・北区・荒川区	30,000	10	入院90日以上	北区	30,000	3	荒川区	50,000	4	障害1級	北区（70歳未満）	100,000	1	荒川区（70歳以下・5年未満）	40,000	1	荒川区（71歳以上・15年以上）	50,000	1	障害2級	荒川区（70歳以下・10年以上）	60,000	1	障害4級	北区（70歳未満）	60,000	3	障害3～4級	北区（70歳以上）	40,000	2	障害4級	荒川区（70歳以下・15年以上）	40,000	1	住宅・全損（焼）	荒川区	100,000	3	住宅・一部損	荒川区	30,000	1	見舞金計			114
給付金の種類		給付金額(円)	件数等																																																																																																																																																			
結 婚	豊島区・北区	30,000	94																																																																																																																																																			
	荒川区	20,000	21																																																																																																																																																			
	荒川区（在会1年未満）	10,000	1																																																																																																																																																			
金 婚	豊島区・北区	10,000	8																																																																																																																																																			
	荒川区	20,000	10																																																																																																																																																			
銀 婚	豊島区・北区	10,000	33																																																																																																																																																			
	荒川区	5,000	24																																																																																																																																																			
成 人	豊島区・北区	10,000	29																																																																																																																																																			
	荒川区	10,000	3																																																																																																																																																			
出 生	豊島区・北区	8,000	1																																																																																																																																																			
	荒川区	10,000	173																																																																																																																																																			
入 学	小学校	豊島区	5,000	117																																																																																																																																																		
		北区	8,000	43																																																																																																																																																		
		荒川区	10,000	44																																																																																																																																																		
		荒川区（在会1年未満）	5,000	1																																																																																																																																																		
	中学校	豊島区	5,000	99																																																																																																																																																		
		北区	8,000	62																																																																																																																																																		
		荒川区	10,000	76																																																																																																																																																		
荒川区（在会1年未満）	5,000	3																																																																																																																																																				
義務教育終了	豊島区	5,000	126																																																																																																																																																			
祝金計			995																																																																																																																																																			
見 舞 金	入院14日以上 75日まで	豊島区（69歳以下）	17																																																																																																																																																			
		1日1,500円×支給日数321日 1日 750円×支給日数 13日（在会1年未満）																																																																																																																																																				
	入院14日以上	豊島区（70歳以上）	10,000	7																																																																																																																																																		
		豊島区・北区	7,000	23																																																																																																																																																		
	入院30日以上	荒川区	10,000	17																																																																																																																																																		
		北区	15,000	10																																																																																																																																																		
	入院60日以上	荒川区	20,000	9																																																																																																																																																		
		豊島区・北区・荒川区	30,000	10																																																																																																																																																		
	入院90日以上	北区	30,000	3																																																																																																																																																		
		荒川区	50,000	4																																																																																																																																																		
	障害1級	北区（70歳未満）	100,000	1																																																																																																																																																		
		荒川区（70歳以下・5年未満）	40,000	1																																																																																																																																																		
		荒川区（71歳以上・15年以上）	50,000	1																																																																																																																																																		
	障害2級	荒川区（70歳以下・10年以上）	60,000	1																																																																																																																																																		
	障害4級	北区（70歳未満）	60,000	3																																																																																																																																																		
障害3～4級	北区（70歳以上）	40,000	2																																																																																																																																																			
障害4級	荒川区（70歳以下・15年以上）	40,000	1																																																																																																																																																			
住宅・全損（焼）	荒川区	100,000	3																																																																																																																																																			
住宅・一部損	荒川区	30,000	1																																																																																																																																																			
見舞金計			114																																																																																																																																																			

事業名	事業内容																																																																																									
	<table border="1"> <thead> <tr> <th colspan="2">給付金の種類</th> <th>給付金額(円)</th> <th>件数等</th> </tr> </thead> <tbody> <tr> <td rowspan="10">弔 慰 金</td> <td rowspan="3">会 員</td> <td>70歳未満 豊島区・北区</td> <td>100,000</td> <td>6</td> </tr> <tr> <td rowspan="2">70歳以上</td> <td>豊島区</td> <td>30,000</td> <td>6</td> </tr> <tr> <td>北区</td> <td>70,000</td> <td>13</td> </tr> <tr> <td>70歳以上</td> <td>豊島区</td> <td>50,000</td> <td>2</td> </tr> <tr> <td rowspan="6">荒川区</td> <td>70歳以下（5年未満）</td> <td>40,000</td> <td>1</td> </tr> <tr> <td>70歳以下（5年以上）</td> <td>60,000</td> <td>3</td> </tr> <tr> <td>70歳以下（10年以上）</td> <td>80,000</td> <td>1</td> </tr> <tr> <td>70歳以下（15年以上）</td> <td>100,000</td> <td>4</td> </tr> <tr> <td>71歳以上（5年以上）</td> <td>30,000</td> <td>2</td> </tr> <tr> <td>71歳以上（15年以上）</td> <td>50,000</td> <td>6</td> </tr> <tr> <td rowspan="4">会員の 家族</td> <td rowspan="3">配偶者</td> <td>豊島区</td> <td>20,000</td> <td>6</td> </tr> <tr> <td>北区</td> <td>50,000</td> <td>7</td> </tr> <tr> <td>荒川区</td> <td>20,000</td> <td>2</td> </tr> <tr> <td rowspan="2">親</td> <td>豊島区・北区・荒川区</td> <td>10,000</td> <td>156</td> </tr> <tr> <td>豊島区・荒川区（在会1年未満）</td> <td>5,000</td> <td>6</td> </tr> <tr> <td>子</td> <td>豊島区</td> <td>10,000</td> <td>1</td> </tr> <tr> <td colspan="2">弔慰金計</td> <td></td> <td>222</td> </tr> <tr> <td colspan="2">合 計</td> <td></td> <td>1,331</td> </tr> </tbody> </table> <p>※平成25年10月から、豊島区と北区の給付事業内容を統一した。</p> <p>◇給付金支給内訳</p> <table border="1"> <thead> <tr> <th>区 分</th> <th>合 計</th> <th>豊島区</th> <th>北 区</th> <th>荒川区</th> </tr> </thead> <tbody> <tr> <td>件数（件）</td> <td>1,331</td> <td>675</td> <td>338</td> <td>318</td> </tr> <tr> <td>金額（円）</td> <td>19,650,250</td> <td>8,384,250</td> <td>6,091,000</td> <td>5,175,000</td> </tr> <tr> <td>割合（％）</td> <td>100.00</td> <td>42.66</td> <td>31.00</td> <td>26.34</td> </tr> </tbody> </table>	給付金の種類		給付金額(円)	件数等	弔 慰 金	会 員	70歳未満 豊島区・北区	100,000	6	70歳以上	豊島区	30,000	6	北区	70,000	13	70歳以上	豊島区	50,000	2	荒川区	70歳以下（5年未満）	40,000	1	70歳以下（5年以上）	60,000	3	70歳以下（10年以上）	80,000	1	70歳以下（15年以上）	100,000	4	71歳以上（5年以上）	30,000	2	71歳以上（15年以上）	50,000	6	会員の 家族	配偶者	豊島区	20,000	6	北区	50,000	7	荒川区	20,000	2	親	豊島区・北区・荒川区	10,000	156	豊島区・荒川区（在会1年未満）	5,000	6	子	豊島区	10,000	1	弔慰金計			222	合 計			1,331	区 分	合 計	豊島区	北 区	荒川区	件数（件）	1,331	675	338	318	金額（円）	19,650,250	8,384,250	6,091,000	5,175,000	割合（％）	100.00	42.66	31.00	26.34
給付金の種類		給付金額(円)	件数等																																																																																							
弔 慰 金	会 員	70歳未満 豊島区・北区	100,000	6																																																																																						
		70歳以上	豊島区	30,000	6																																																																																					
			北区	70,000	13																																																																																					
	70歳以上	豊島区	50,000	2																																																																																						
	荒川区	70歳以下（5年未満）	40,000	1																																																																																						
		70歳以下（5年以上）	60,000	3																																																																																						
		70歳以下（10年以上）	80,000	1																																																																																						
		70歳以下（15年以上）	100,000	4																																																																																						
		71歳以上（5年以上）	30,000	2																																																																																						
		71歳以上（15年以上）	50,000	6																																																																																						
会員の 家族	配偶者	豊島区	20,000	6																																																																																						
		北区	50,000	7																																																																																						
		荒川区	20,000	2																																																																																						
	親	豊島区・北区・荒川区	10,000	156																																																																																						
豊島区・荒川区（在会1年未満）		5,000	6																																																																																							
子	豊島区	10,000	1																																																																																							
弔慰金計			222																																																																																							
合 計			1,331																																																																																							
区 分	合 計	豊島区	北 区	荒川区																																																																																						
件数（件）	1,331	675	338	318																																																																																						
金額（円）	19,650,250	8,384,250	6,091,000	5,175,000																																																																																						
割合（％）	100.00	42.66	31.00	26.34																																																																																						

[2] 健康維持・増進に係る事業

勤労者と事業主の健康管理、健康増進のため、施設を利用する者に対し、あっせん及び補助を行うとともに、健康に関する情報提供を行う。

事業名	事業内容
(1) 健康管理事業	1) インフルエンザ予防接種費用補助（会員本人） 医療機関の指定なし ・平成25年4月受付分 312人 補助額1,500円 補助額1,000円(荒川) ・平成25年11月～平成26年3月受付分 1,405人 補助額1,500円 2) 人間ドックの利用補助・割引（北区・荒川区限定） 施設：北区 7施設 ・日帰り、1泊2日 荒川区 医療機関指定なし （北区/40歳以上の会員本人・同居家族） 11人 補助額：6,000円～18,000円 （荒川区/30歳以上の会員本人） 17人 補助額：5,000円・10,000円 3) 健康診断の利用補助（豊島区限定） 施設：豊島健康診査センター ① 健康診断利用補助（会員本人） 781人 補助額：1,500円（定額） ② 自費検査の利用補助（会員本人） 203人 補助額：1,500円（上限額）
(2) 健康増進事業	1) フィットネスクラブの割引利用（法人会員の割引料金を適用） ① コナミススポーツクラブ（豊島区限定） 利用回数 延 2,901回 ・法人月会員（月会員料金から2,100円割引） 登録 延 297人 ・法人都度利用会員 登録 延 655人 ② ピーウォッシュ（豊島区限定、月会員料金30%割引） 登録 延 913人 2) 運動施設回数券のあっせん（荒川区限定） ① 荒川総合スポーツセンター回数券 808組 ② あらかわ遊園スポーツハウスプリペイドカード 65枚

[3] 自己啓発・余暇活動支援に係る事業

カルチャー施設・レジャー施設の割引利用、各種チケットのあっせん事業、レクリエーション事業等の実施を通じ、勤労者の自己啓発活動の援助及び余暇活動の充実を図る。

事業名	事業内容
(1) 自己啓発事業	1) カルチャー施設の割引・利用補助 ・池袋コミュニティカレッジ（豊島区限定） 23件 ・町屋文化センター受講補助（荒川区限定） 21件
(2) 施設等の割引 利用事業 （利用補助・会員証 提示割引等）	2) 遊園施設、宿泊施設等の割引 [] 内は配付方法 ① 遊園施設（1枚300円補助） ・レジャー施設利用補助券（利用施設35所） 3,067枚〔全会員に配付〕 ・夏季プール利用補助券（利用施設28所） 2,449枚〔全会員に配付〕 ・日帰り温泉施設利用補助券（利用施設43所） 8,593枚〔全会員に配付〕 ② 東京ディズニーリゾート ・マジックキングダムクラブカード割引利用 5,174人〔全会員に配付〕 ・特別利用券（1会員、1,000円券を3枚補助） 6,784枚〔全会員に配付〕 ③ 映画チケット利用補助券（1枚400円補助） 5,340枚〔全会員に配付〕

事業名	事業内容
	④ レンタカー ・ニッポンレンタカーワンデイクーポン、ワンデイスキップ 157件 ・日産レンタカービジネスキャッシュカード 10件 ⑤ 旅行補助 ・国内、海外旅行補助（北区限定） 237件 ・宿泊施設利用補助（荒川区限定） 1,822件 ⑥ 観劇等利用補助（荒川区限定） 504件 ⑦ 潮干狩り(木更津江川海岸、1会員4枚まで)（豊島区・北区限定） 447件 ⑧ 秩父市内農園いちご狩り(1会員5枚まで)（豊島区・北区限定） 279件 ※平成26年1月号あっせん分は雪害のため中止
(3) 各種チケット等 の割引あっせん 事業	3) ホテルレストラン等の割引あっせん ① 区内共通商品券・区内共通お買い物券等 ・北区内共通商品券（北区限定） 398セット ・荒川区内共通お買い物券（荒川区限定） 2,177セット ・全国共通図書カード5,000円（豊島区・北区限定） 249枚 ・全国共通図書カード3,000円（荒川区限定） 1,247枚 ・クオカード5,000円（北区限定） 183枚 ② 区友好都市・区交流都市商品（豊島区・北区限定） ・とうもろこしのあっせん（豊島区交流都市長野県箕輪町産品） 500件 ③ ホテルレストラン等食事券 ・帝国ホテルレストラン食事券 177枚 ・雛鮎食事券 207枚 ・ハイアットリージェンシー東京食事券 65枚 ・ホテルメトロポリタンレストラン食事券 55枚 ・京王プラザホテル食事券 61枚 ・浅草ビューホテル食事券（荒川区限定） 5枚 ・椿山荘食事券 37枚 ④ 観劇・コンサート等チケット ・黒蜥蜴（荒川区限定・4/7公演） 6枚 ・早乙女太一（荒川区限定・4/14公演） 3枚 ・ほくとびあ亭 千円落語（5/3・7/7公演） 11枚 ・北区区民オーケストラ（豊島区・北区限定、5/19公演） 7枚 ・男嫌い（豊島区・北区限定、5/12公演） 16枚 ・立川談春独演会（5/31公演） 25枚 ・レ・ミゼラブル（豊島区・北区限定、6/1公演） 20枚 ・国立劇場歌舞伎鑑賞教室（豊島区・北区限定、6/2公演） 20枚 ・米村でんじろう（6/8公演） 21枚 ・宝塚歌劇 宙組公演（豊島区・北区限定、6/8公演） 30枚 ・氷川きよし特別公演（6/23公演） 28枚 ・シルバースプーンに映る月（6/25・6/29公演） 5枚 ・プリンスアイスワールド2013(7/13公演) 24枚 ・松竹大歌舞伎（7/21公演） 55枚 ・アルプスの少女ハイジ（7/21公演） 13枚 ・オー・ソレ・ミオ（8/1公演） 6枚 ・ウォーキング・ウィズ・ダイナソー（8/2・3公演） 39枚 ・東京交響楽団～0歳からのオーケストラ（8/10公演） 28枚

事業名	事業内容
	<ul style="list-style-type: none"> ・兄帰る(8/11公演) 7枚 ・ウィキッド(8/24公演) 20枚 ・チーミーのウキウキライブ(8/25公演) 7枚 ・DREAM BOYS JET(9/7公演) 26枚 ・第24回北とびあ若手落語家競演会(9/14公演) 5枚 ・が〜まるちょば東京JACK(9/28・10/9・10/19公演) 46枚 ・小椋佳(10/3公演) 28枚 ・第十一回飛鳥山薪能(10/18公演) 30枚 ・ディズニー・オン・クラシック(11/8・9公演) 19枚 ・クリスマス/アヴェ・マリア(2/25公演) 6枚 ・7ひきのこやぎと狼(11/30公演) 10枚 ・西本智実&日フィル「ロシアの幻想」(11/13公演) 9枚 ・サンタクロースのお菓子な冒険(11/16公演) 38枚 ・フィガロの結婚(11/22・24公演) 9枚 ・ジャパンシネマオーケストラ(11/2・3公演) 2枚 ・さらば八月の大地(11/10・15公演) 4枚 ・ええから加減(11/3公演) 20枚 ・宝塚歌劇 花組公演(11/2公演) 19枚 ・クリプトグラム(11/10・20公演) 1枚 ・新春 名曲と名花からの誘い(1/31公演) 1枚 ・明治座「コンダーさんの恋」(1/25公演) 45枚 ・松元ヒロソロライブ(1/7公演) 6枚 ・梅沢富美男(1/29・31公演) 18枚 ・天童よしみ(2/2公演) 11枚 ・スプリングコンサート(2/15公演) 2枚 ・劇団四季「ライオンキング」(3/22公演) 24枚 ・ミュージカル「孫悟空」(12/22・23公演) 5枚 ・ゴダイゴコンサート(2/2公演) 9枚 ・アニソンBIG3with1(2/28公演) 7枚 ・シャーロックホームズ(2/1公演) 6枚 ・しまじろうコンサート(2/11公演) 75枚 ・初春花形歌舞伎(1/18・19公演) 23枚 ・都民劇場 能(2/27公演) 5枚 ・高嶋ちさ子Presents北とびあクラシックス(3/9公演) 52枚 ・きたくなるまち区民寄席(4/12公演) 29枚 ・こころの詩でつなぐ絆(3/11公演) 28枚 ・やってきました小朝です(3/8公演) 15枚 ・9days Queen(3/5・8公演) 28枚 ・人形浄瑠璃・文楽(3/14公演) 4枚 ・ミッキーのザ・マジックショー(4/4・5公演) 27枚 ・スーパー歌舞伎II(3/21・23公演) 48枚
⑤	映画鑑賞券等 <ul style="list-style-type: none"> ・シネマコンプレックス映画鑑賞券(3系列・荒川区限定) 4,623枚 ・ユナイテッド・シネマ映画鑑賞券(豊島区・北区限定) 1,735枚 ・池袋演芸場(豊島区限定) 145枚
⑥	遊園地等 <ul style="list-style-type: none"> ・東武動物公園フリーパス(1会員5枚まで) 1,797枚 ・あらかわ遊園のりもの回数券(荒川区限定) 204枚 ・あらかわ遊園親子セット券(荒川区限定) 163枚
⑦	東京ドーム、神宮球場プロ野球観戦 <ul style="list-style-type: none"> ・東京ドームS指定席 15組 ・東京ドームB指定席 10組 ・東京ドームC指定席 227組 ・神宮球場年間契約シート(4席) 131組

事業名	事業内容
	⑧ スポーツ施設等 <ul style="list-style-type: none"> ・サンスクエアゴルフプリペイドカード(北区・荒川区限定) 379枚 ・サンスクエアボウル回数券(10枚綴、北区限定) 73組
	⑨ 日帰り温泉施設入館券 <ul style="list-style-type: none"> ・スパラクーア入館券(1会員4枚まで) 484枚 ・東京染井温泉SAKURA入館券(1会員4枚まで) 320枚
	⑩ 展覧会等 <ul style="list-style-type: none"> ・世界らん展2013 59枚 ・ラファエロ展 176枚 ・エル・グレコ展 151枚 ・国宝 大神社展 42枚 ・貴婦人と一角獣展 22枚 ・夏目漱石の美術世界展 30枚 ・江戸絵画の奇跡 31枚 ・和様の書 12枚 ・ルーヴル美術館展 133枚 ・深海 318枚 ・からだのひみつ大冒険2013 160枚 ・興福寺仏頭展 79枚 ・ミケランジェロ展 64枚 ・ファインバーグコレクション展 31枚 ・第13回東京国際キルトフェスティバル(荒川区限定) 21枚 ・テーブルウェアフェスティバル2014(荒川区限定) 5枚 ・大恐竜展 144枚 ・世界らん展2014 52枚 ・モネ 風景をみる目 125枚 ・IMARI 18枚 ・クリーブランド美術館展 30枚 ・特別展 世紀の日本画 41枚
(4) 法人会員券利用事業	4) 各種施設の法人会員券(1日フリーパス券等)を低廉な料金で提供(通年) <p style="text-align: right;">()内は入券枚数</p> ① としまえん遊園地1日フリーパス <ul style="list-style-type: none"> ・4~6月利用券 1,500枚 (1,920枚) ・7月利用券 1,515枚 (1,560枚) ・8月利用券 1,556枚 (1,560枚) ・9~11月利用券 1,543枚 (1,680枚) ・12~3月利用券 1,477枚 (1,680枚) ② 西武園遊園地1日フリーパス <ul style="list-style-type: none"> ・4~7月利用券 192枚 (227枚) ・オールシーズン(年間利用)券 613枚 (667枚) ・10~3月利用券 225枚 (227枚) ③ スパリゾートハワイアンズ1日入場券 <ul style="list-style-type: none"> ・4~9月利用券 726枚 (732枚) ・10~3月利用券 699枚 (728枚) ④ 東京ドームシティ得10チケット 670冊
(5) レクリエーション事業(主催事業)	5) 日帰りバスツアー、イベントの実施 <ul style="list-style-type: none"> ① 大多喜町でのタケノコ狩りバスツアー(4/21) <ul style="list-style-type: none"> 参加人数:66人(荒川区限定)

事業名	事業内容
	② さくらんぼ狩り食べ放題と甲府・湯村温泉入浴の旅（6/30） 参加人数：73人（豊島区・北区限定）
	③ 巨峰食べ放題とつくばプラネタリウム見学の旅（9/15・9/22） 参加人数：37人 ※9/15中止（申込人数46人）
	④ 秩父パワースポット散策としいたけ狩り（10/27） 参加人数：40人（荒川区限定）
	⑤ 館山いちご狩りと海鮮浜焼き食べ放題（1/26） 参加人数：73人（豊島区・北区限定）
	⑥ 鴨川いちご狩りと海鮮浜焼き食べ放題 ※2/16中止（申込人数72人）
	⑦ 東京ディズニーシー パーク・ファン・パーティー（12/15） 参加人数：70人 ※板橋区、杉並区との共同事業
(6) 地域活力の活用事業	6) 暮らしに関わる商品の利用補助等を商工団体、会員事業所の協力により行う 〔 〕内は利用人数
	① 公衆浴場共通入浴券のあっせん ・豊島区内入浴券（豊島区限定） 3回 5,600枚〔172人〕 ・北区内入浴券（北区限定） 2回 3,380枚〔107人〕
	② 中華料理店特別割引券（池袋中華組合） 2回 577枚 期 間：7/23～8/7（16日間） 3/13～3/28（16日間） ※ 1枚200円補助（豊島区限定、会報誌に割引券を2枚刷込）
	③ そば店特別割引補助（豊島4支部、北3支部）2回 2,619枚 期 間：9/24～10/11（18日間） ※ 1枚300円補助（会報誌に割引券を2枚刷込） 期 間：1/21～2/7（18日間） ※ 1枚200円補助（会報誌に割引券を2枚刷込）
	④ シュークリーム特別割引補助（豊島区限定）1回 5,917個 期 間：11/21～11/28（8日間） ※1個70円補助 1人10個まで

5 東京都及び区が行う勤労者福祉事業への協力事業（定款第4条第5号関係）
東京都及び区が実施する勤労者福祉推進事業への協力。

事業名	事業内容
(1) 東京都及び区が行う勤労者福祉事業	1) 事業の情報提供及び利用の補助 ① キャリアアップ講習会（東京都職業能力開発センター） ・受講料補助（会員本人 1,500円補助） 5人 ② 区が行う事業の情報提供（チラシを会報誌等に封入） ・事業と暮らしの無料相談会（豊島区限定、4/16、9/11、4/1） 3回

庶務関係

1. 監査

(1) 平成24年度決算監査 平成25年 5月15日

(2) 平成25年度上半期定期監査 平成25年12月 4日

2. 会議の開催状況

(1) 理事会 4回開催され、議案は原案どおり議決された。

回	開催年月日	議 題 等	結 果	
1	25・4・11	議決事項 第1号議案	・副理事長及び常務理事の選定	可 決
		第2号議案	・規程の制定	可 決
		第3号議案	・平成25年度定時評議員会の招集	可 決
2	25・5・22	議決事項 第1号議案	・平成24年度事業報告（荒川区及び東 京城北勤労者サービスセンター2法人分）	可 決
		第2号議案	・平成24年度収支決算（荒川区及び東 京城北勤労者サービスセンター2法人分）	可 決
		第3号議案	・公益目的支出計画実施報告（荒川区及び 東京城北勤労者サービスセンター2法人分）	可 決
		第4号議案	・事業に関する規則の改正	可 決
3	25・12・17	議決事項 第1号議案	・平成25年度上半期事業報告	承 認
		第2号議案	・平成25年度上半期予算執行状況	承 認
		第3号議案	・第2回評議員会の招集	可 決
4	25・3・18	議決事項 第1号議案	・平成26年度事業計画	可 決
		第2号議案	・平成26年度収支予算	可 決
		第3号議案	・第3回評議員会の招集	可 決

(2) 評議員会 3回開催され、議案は原案どおり承認・議決された。

回	開催年月日	議 題 等		結 果
1	定時評議員会 25・6・10	議決事項	第1号議案 ・平成24年度事業報告（荒川区及び東 京城北勤労者サービスセンター2法人分） 第2号議案 ・平成24年度収支決算（荒川区及び東 京城北勤労者サービスセンター2法人分）	承認 可決
		報告事項	・公益目的支出計画実施報告（荒川区及び 東京城北勤労者サービスセンター2法人分） ・事業に関する規則の改正	承認 承認
2	26・1・27	報告事項	・平成25年度上半期事業報告及び 収支報告	承認
3	26・3・28	議決事項	第1号議案 ・平成26年度事業計画 第2号議案 ・平成26年度収支予算	可決 可決

(3) サービス向上懇談会 1回開催された。

回	開催年月日	内 容
1	26・3・27	・当法人の事業概要 ・平成26年度事業計画及び収支予算

3. 役員名簿

(平成26年3月31日現在)

役 職	氏 名	所 属	推 薦 母 体 等
理 事 長	水 島 正 彦	豊島区副区長	豊島区
副理事長	齊 藤 正 美	株式会社内国社印刷所	北産業連合会
副理事長	佐 藤 安 夫	荒川区副区長	荒川区
理 事	高 瀬 西 帆	サンライズ社	東京商工会議所豊島支部
理 事	富 永 新 三 郎	株式会社新吉	東京商工会議所荒川支部
理 事	山 岡 景 仁	三美印刷株式会社	荒川法人会
理 事	尾 花 秀 雄	洋装のオハナ	北区商店街連合会
理 事	石 川 貴	有限会社立花屋履物舗	豊島区商店街連合会
理 事	中 島 駿	有限会社おめしや	豊島区商店街連合会
理 事	中 嶋 佐 武 郎		豊島産業協会
理 事	安 田 幸 雄	BESTO株式会社	荒川区工業団体連合会 荒川中央工業会
理 事	山 下 哲 也	連合荒川地区協議会	連合荒川地区協議会
理 事	渡 邊 一 正	株式会社杏林舎	会員代表（北区）
理 事	松 坂 典 良	ビューティーショップまつざかや	会員代表（北区）
理 事	菅 耕 治	株式会社エフ・エム	会員代表（豊島区）
理 事	後 藤 昭 司	株式会社後藤葬儀社	会員代表（豊島区）
理 事	石 井 啓 子	石井啓子税理士事務所	会員代表（豊島区）
理 事	井 手 孝 一	北区地域振興部長	北区
理 事	佐久間 勇 一	荒川区産業経済部参事	荒川区
理 事	吉 末 昌 弘	豊島区文化商工部長	豊島区
理 事	伊 藤 元 司	北区地域振興部産業振興課長	北区
常務理事	菊 池 秀 明	東京城北勤労者サービスセンター事務局長	荒川区
監 事	飯 野 嘉 一 郎	飯野不動産有限会社	東京商工会議所北支部
監 事	我 妻 憲 利	税理士法人TAC	東京税理士会豊島支部

4. 評議員名簿

(平成 26 年 3 月 31 日現在)

氏 名	所 属	推 薦 母 体
小 川 力 洋	公益社団法人王子法人会	王子法人会
小 林 国 雄	社団法人王子青色申告会	王子青色申告会
寺 澤 司	寺澤司税理士事務所	東京商工会議所豊島支部
吉 井 直 樹	富士製袋機工業株式会社	東京商工会議所豊島支部
五十嵐 公 昭	大洋産業株式会社	豊島区商店街連合会
大 南 弘 巳	大南経営労務アドバイザーオフィス	豊島産業協会
貝 和 博	株式会社ウイング企画	豊島産業協会
千 田 泰 史	連合東京北地区協議会	連合東京北地区協議会
佐 藤 公 一	豊島区労働組合協議会	豊島区労働組合協議会
政 所 利 子	株式会社玄	有識者
河 合 稔	ミートショップかわい	会員代表（北区）
新 井 茂	有限会社新井商会	会員代表（荒川区）
富 澤 敏 江	株式会社ホクソー	会員代表（荒川区）
山 田 順 啓	有限会社エアウィン	会員代表（荒川区）
吉 川 裕	志幸技研工業株式会社	会員代表（荒川区）
原 田 昌 紀	株式会社千代田機械製作所	会員代表（豊島区）
桐 生 建 樹	社会福祉法人豊島区社会福祉事業団	会員代表（豊島区）
成 井 淳 司	豊島ケーブルネットワーク株式会社	会員代表（豊島区）
寺 内 親 弘	東京都労働相談情報センター池袋事務所	関係行政機関
石 原 久	荒川区産業経済部長	荒川区

5. 組織図

(平成 26 年 3 月 31 日現在)

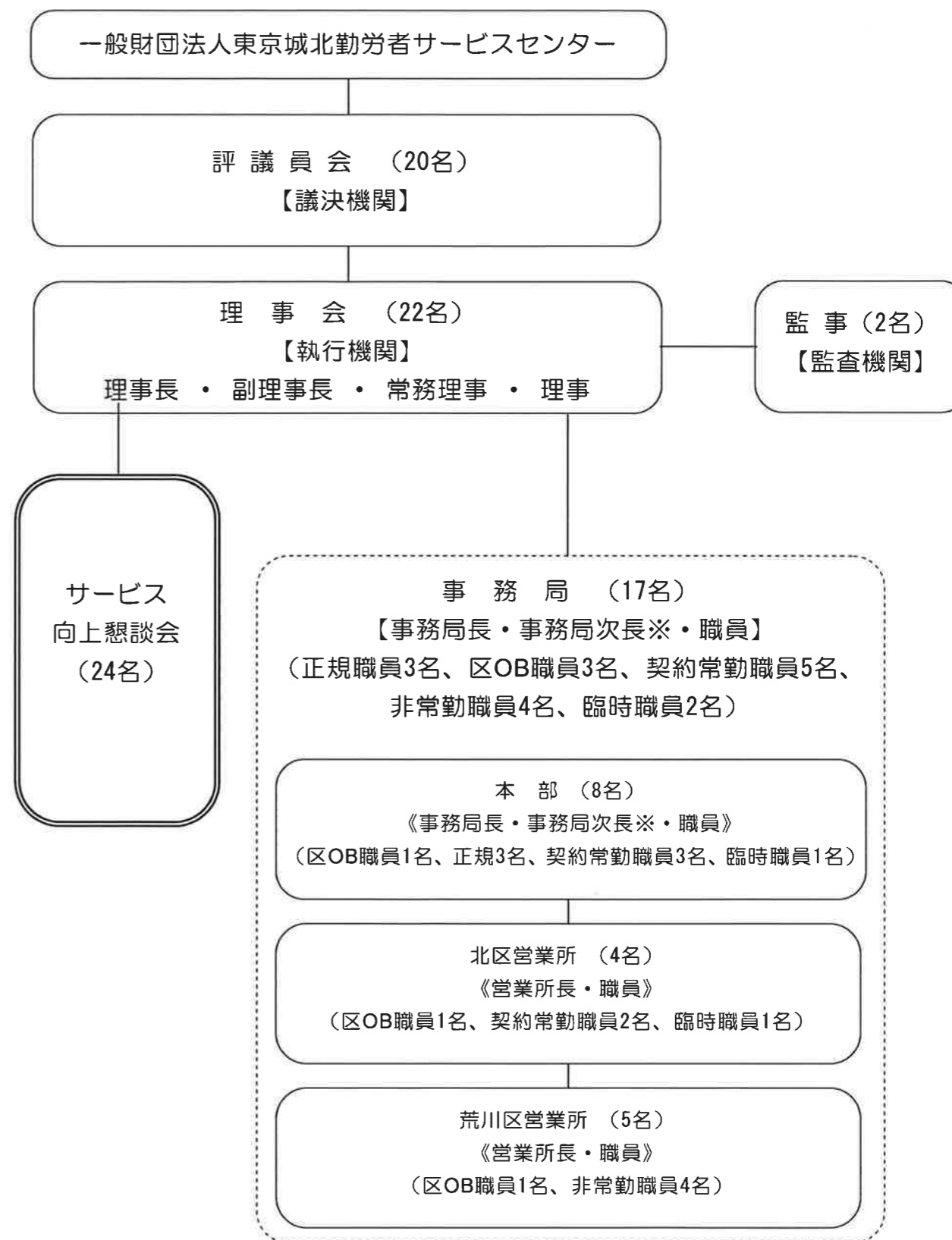

※事務局次長は、事務局長の事務取扱とする。