

平成24年度

一般財団法人東京城北勤労者サービスセンター事業報告

1 中小企業勤労者福祉に関する調査研究事業（定款第4条第1号関係）

勤労者福祉の総合的な事業の展開を図るため、労働環境、余暇施設、余暇活動、福利厚生等の調査研究を行う。

事業名	事業内容
(1) 勤労者福祉施策協議会等参加	1) 勤労者福祉の情報収集等を行うため、各協議会に参加 ① 一般社団法人全国中小企業勤労者福祉サービスセンター 1回 ② 東京都中小企業勤労者福祉サービスセンター協議会 5回 ③ 特別区勤労者福祉サービスセンター事務担当者連絡協議会 1回
(2) 他区サービスセンターとの事業協同化に向けた研究及び実施の協議会参加	2) 事業協同化の検討会に参加 ① 遊園地利用補助券の協同化検討会議 3回 (レジャー施設利用補助券、夏季プール等利用補助券、日帰り温泉施設等利用補助券、エンジョイドリーム割引券等作成の協同事業) 参加：東京城北、千代田区、文京区、台東区、江東区、中野区、杉並区、荒川区、板橋区(9サービスセンター)

2 中小企業勤労者福祉に関する各種研究会・講習会等の事業（定款第4条第2号関係）

勤労者及び事業主のニーズにあった各種研究会・講習会等を実施する。

事業名	事業内容
(1) 各種講座の実施	1) 勤労者の教養・技能向上のための講習会等 ① 簿記講座3級 2回実施(夜間) 期間 9/20~11/13(全16日)、12/13~2/19(全16日) 受講 73人(うち会員11人) 講師 東京税理士会豊島支部推薦税理士、共催 豊島区 ② 会社の法律・税務問題セミナー 内容 不動産、金融情報・資金繰り、契約実務、労働のルール、ハラスメント対策 開催日 9/24、10/24、11/16、1/29、2/26(5回) 講師 城北法律事務所、税理士法人第一経理(会員事業所との協働事業) 受講 116人(うち会員29人) ③ 文化教養講座 7講座開講 内容 和裁(午前・夜)、自彊術、写真、デジタル写真、朗読、短歌 期間 年間を通して実施(午前・午後・夜間) 受講 延166人

3 中小企業勤労者福祉に関する情報提供事業（定款第4条第3号関係）

勤労者福祉に関する事業の紹介およびセンターで実施する各種事業など必要な情報を提供する。

事業名	事業内容																					
(1) 会員制度の普及・啓発事業 (会員加入促進事業)	1) 会員制度の普及・啓発(入会案内) ① 地域情報誌に入会案内の広告を掲載 ・IKEBUKUROびいゆ(月刊) 12回 ② フレンドリーげんきHP、豊島区・北区HPで入会を案内 通年 ③ 豊島区案内冊子「豊島区くらしのガイド2012」で入会を案内 通年 ④ 北区案内冊子「北区わたしの便利帳2012~2013」で入会を案内 通年 ⑤ ものづくりメッセに出展(3/7~3/9) ⑥ 加入促進協力員による入会案内(社会保険労務士の登録9人) 通年 ⑦ 会員による新規加入事業所紹介 通年 ◇平成24年度入会状況 <table border="1"> <thead> <tr> <th>区分</th> <th>平成24年度3月末</th> </tr> </thead> <tbody> <tr> <td rowspan="4">会員</td> <td>入会</td> <td>685人</td> </tr> <tr> <td>退会</td> <td>1030人</td> </tr> <tr> <td>増減</td> <td>△345人</td> </tr> <tr> <td>会員数</td> <td>7,980人</td> </tr> </tbody> </table> <table border="1"> <thead> <tr> <th>事業所</th> <th>入会</th> <th>退会</th> <th>増減</th> <th>事業所数</th> </tr> </thead> <tbody> <tr> <td></td> <td>23所</td> <td>124所</td> <td>△101所</td> <td>1,874所</td> </tr> </tbody> </table>	区分	平成24年度3月末	会員	入会	685人	退会	1030人	増減	△345人	会員数	7,980人	事業所	入会	退会	増減	事業所数		23所	124所	△101所	1,874所
区分	平成24年度3月末																					
会員	入会	685人																				
	退会	1030人																				
	増減	△345人																				
	会員数	7,980人																				
事業所	入会	退会	増減	事業所数																		
	23所	124所	△101所	1,874所																		
(2) 会報誌の発行等	1) 事業への参加募集、その他勤労者福祉情報を周知するため、会員を対象に会報誌を発行 ① 会報誌フレンドリーげんきタイム定期号の発行 6回 5月号(5/9)、7月号(7/1)、9月号(9/14)、11月号(11/15)、1月号(1/11)、3月号(3/11) ② 会報誌フレンドリーげんきタイム増刊号の発行 1回 ・会員全員に配付(8/25) ③ 事業ガイドの発行(北区版) 1回 ・会員全員に配付(8/25) ④ 会報誌フレンドリーげんきタイム号外(定期号等に同封)の発行 5回 ・会員全員に配付 ⑤ 会報誌をホームページに掲載(会報誌の全号を掲載) 通年																					

4 中小企業勤労者福祉事業（定款第4条第4号関係）

[1] 在職中の生活安定に係る事業

各種給付金の支給、各種融資の紹介、各種共済事業との提携等を行い在職中の生活安定を図る。

事業名	事業内容																																																																																																																									
(1) 給付事業	<p>1) 給付事由に基づき、祝金、見舞金、弔慰金を支給</p> <p>平成24年度給付事由</p> <table border="1"> <thead> <tr> <th colspan="2">給付金の種類</th> <th>給付金額(円)</th> <th>件数等</th> </tr> </thead> <tbody> <tr> <td rowspan="5">祝</td> <td>結婚</td> <td>30,000</td> <td>126</td> </tr> <tr> <td>金婚〔豊島区〕</td> <td>10,000</td> <td>5</td> </tr> <tr> <td>銀婚〔豊島区〕</td> <td>5,000</td> <td>20</td> </tr> <tr> <td>銀婚〔北区〕</td> <td>10,000</td> <td>18</td> </tr> <tr> <td>出生</td> <td>20,000</td> <td>173</td> </tr> <tr> <td rowspan="5">金</td> <td>成人〔北区〕</td> <td>8,000</td> <td>2</td> </tr> <tr> <td rowspan="4">入学</td> <td>小学校〔豊島区〕</td> <td>5,000</td> <td>89</td> </tr> <tr> <td>小学校〔北区〕</td> <td>8,000</td> <td>65</td> </tr> <tr> <td>中学校〔豊島区〕</td> <td>5,000</td> <td>120</td> </tr> <tr> <td>中学校〔北区〕</td> <td>8,000</td> <td>72</td> </tr> <tr> <td>義務教育終了〔豊島区〕</td> <td>5,000</td> <td>102</td> </tr> <tr> <td>祝金計</td> <td></td> <td>792</td> </tr> <tr> <td rowspan="5">見</td> <td>入院14日以上75日まで(69歳以下)〔豊島区〕 〔平成23年6月1日から〕 1日1,500円×支給日数349日</td> <td></td> <td>18</td> </tr> <tr> <td>入院14日以上(70歳以上)〔豊島区〕</td> <td>一律10,000</td> <td>8</td> </tr> <tr> <td>入院14日以上〔北区〕</td> <td>7,000</td> <td>28</td> </tr> <tr> <td>入院30日以上〔北区〕</td> <td>15,000</td> <td>10</td> </tr> <tr> <td>入院60日以上〔北区〕</td> <td>20,000</td> <td>3</td> </tr> <tr> <td rowspan="5">舞</td> <td>入院90日以上〔北区〕</td> <td>30,000</td> <td>1</td> </tr> <tr> <td>障害1級(69歳以下)</td> <td>100,000</td> <td>1</td> </tr> <tr> <td>障害3級(69歳以下)</td> <td>70,000</td> <td>1</td> </tr> <tr> <td>障害4級(69歳以下)</td> <td>60,000</td> <td>4</td> </tr> <tr> <td>住宅・全損〔北区〕</td> <td>100,000</td> <td>1</td> </tr> <tr> <td rowspan="3">金</td> <td>住宅・半損〔北区〕</td> <td>50,000</td> <td>2</td> </tr> <tr> <td>住宅・一部損〔北区〕</td> <td>25,000</td> <td>1</td> </tr> <tr> <td>見舞金計</td> <td></td> <td>78</td> </tr> <tr> <td rowspan="5">弔</td> <td>会員(69歳以下)</td> <td>100,000</td> <td>9</td> </tr> <tr> <td>会員(69歳以下)在会1年未満〔豊島区〕</td> <td>50,000</td> <td>1</td> </tr> <tr> <td>会員(70歳以上)〔豊島区〕</td> <td>30,000</td> <td>11</td> </tr> <tr> <td>会員(70歳以上)〔北区〕</td> <td>70,000</td> <td>13</td> </tr> <tr> <td rowspan="4">慰</td> <td rowspan="4">会員の家族</td> <td>親</td> <td>10,000</td> <td>114</td> </tr> <tr> <td>親 在会1年未満〔豊島区〕</td> <td>5,000</td> <td>2</td> </tr> <tr> <td>配偶者〔豊島区〕</td> <td>20,000</td> <td>7</td> </tr> <tr> <td>配偶者〔北区〕</td> <td>50,000</td> <td>6</td> </tr> <tr> <td>子〔北区〕</td> <td>20,000</td> <td>1</td> </tr> <tr> <td>弔慰金計</td> <td></td> <td>164</td> </tr> <tr> <td>給付金合計</td> <td></td> <td>1,034</td> </tr> </tbody> </table>	給付金の種類		給付金額(円)	件数等	祝	結婚	30,000	126	金婚〔豊島区〕	10,000	5	銀婚〔豊島区〕	5,000	20	銀婚〔北区〕	10,000	18	出生	20,000	173	金	成人〔北区〕	8,000	2	入学	小学校〔豊島区〕	5,000	89	小学校〔北区〕	8,000	65	中学校〔豊島区〕	5,000	120	中学校〔北区〕	8,000	72	義務教育終了〔豊島区〕	5,000	102	祝金計		792	見	入院14日以上75日まで(69歳以下)〔豊島区〕 〔平成23年6月1日から〕 1日1,500円×支給日数349日		18	入院14日以上(70歳以上)〔豊島区〕	一律10,000	8	入院14日以上〔北区〕	7,000	28	入院30日以上〔北区〕	15,000	10	入院60日以上〔北区〕	20,000	3	舞	入院90日以上〔北区〕	30,000	1	障害1級(69歳以下)	100,000	1	障害3級(69歳以下)	70,000	1	障害4級(69歳以下)	60,000	4	住宅・全損〔北区〕	100,000	1	金	住宅・半損〔北区〕	50,000	2	住宅・一部損〔北区〕	25,000	1	見舞金計		78	弔	会員(69歳以下)	100,000	9	会員(69歳以下)在会1年未満〔豊島区〕	50,000	1	会員(70歳以上)〔豊島区〕	30,000	11	会員(70歳以上)〔北区〕	70,000	13	慰	会員の家族	親	10,000	114	親 在会1年未満〔豊島区〕	5,000	2	配偶者〔豊島区〕	20,000	7	配偶者〔北区〕	50,000	6	子〔北区〕	20,000	1	弔慰金計		164	給付金合計		1,034
給付金の種類		給付金額(円)	件数等																																																																																																																							
祝	結婚	30,000	126																																																																																																																							
	金婚〔豊島区〕	10,000	5																																																																																																																							
	銀婚〔豊島区〕	5,000	20																																																																																																																							
	銀婚〔北区〕	10,000	18																																																																																																																							
	出生	20,000	173																																																																																																																							
金	成人〔北区〕	8,000	2																																																																																																																							
	入学	小学校〔豊島区〕	5,000	89																																																																																																																						
		小学校〔北区〕	8,000	65																																																																																																																						
		中学校〔豊島区〕	5,000	120																																																																																																																						
		中学校〔北区〕	8,000	72																																																																																																																						
義務教育終了〔豊島区〕	5,000	102																																																																																																																								
祝金計		792																																																																																																																								
見	入院14日以上75日まで(69歳以下)〔豊島区〕 〔平成23年6月1日から〕 1日1,500円×支給日数349日		18																																																																																																																							
	入院14日以上(70歳以上)〔豊島区〕	一律10,000	8																																																																																																																							
	入院14日以上〔北区〕	7,000	28																																																																																																																							
	入院30日以上〔北区〕	15,000	10																																																																																																																							
	入院60日以上〔北区〕	20,000	3																																																																																																																							
舞	入院90日以上〔北区〕	30,000	1																																																																																																																							
	障害1級(69歳以下)	100,000	1																																																																																																																							
	障害3級(69歳以下)	70,000	1																																																																																																																							
	障害4級(69歳以下)	60,000	4																																																																																																																							
	住宅・全損〔北区〕	100,000	1																																																																																																																							
金	住宅・半損〔北区〕	50,000	2																																																																																																																							
	住宅・一部損〔北区〕	25,000	1																																																																																																																							
	見舞金計		78																																																																																																																							
弔	会員(69歳以下)	100,000	9																																																																																																																							
	会員(69歳以下)在会1年未満〔豊島区〕	50,000	1																																																																																																																							
	会員(70歳以上)〔豊島区〕	30,000	11																																																																																																																							
	会員(70歳以上)〔北区〕	70,000	13																																																																																																																							
	慰	会員の家族	親	10,000	114																																																																																																																					
親 在会1年未満〔豊島区〕			5,000	2																																																																																																																						
配偶者〔豊島区〕			20,000	7																																																																																																																						
配偶者〔北区〕			50,000	6																																																																																																																						
子〔北区〕	20,000	1																																																																																																																								
弔慰金計		164																																																																																																																								
給付金合計		1,034																																																																																																																								
(2) 各種融資の案内	<p>2) ①中央労働金庫の融資のあっせん 0件</p> <p>②勤労者生活資金の融資のあっせん〔北区限定〕 1件</p>																																																																																																																									

[2] 健康維持・増進に係る事業

勤労者と事業主の健康管理、健康増進のため、施設を利用する者に対し、あっせん及び補助を行うとともに、健康に関する情報提供を行う。

事業名	事業内容
(1) 健康管理事業	<p>1) インフルエンザ予防接種費用補助(会員本人) 医療機関の指定なし 補助額1,500円(上限額)</p> <ul style="list-style-type: none"> 平成24年4月受付分 223人 平成24年11月～平成25年3月受付分 864人 <p>2) 人間ドックの割引利用あっせん及び利用補助(北区限定) 施設:7施設</p> <ul style="list-style-type: none"> 日帰り・1泊2日(会員本人・同居家族) 12人 補助額:6,000円～12,000円 <p>3) 健康診断の利用補助(豊島区限定) 施設:豊島健康診査センター</p> <ul style="list-style-type: none"> ①健康診断利用補助(会員本人) 663人 補助額:1,500円(定額) ②自費検査の利用補助(会員本人) 185人 補助額:1,500円(上限額)
(2) 健康増進事業	<p>1) フィットネスクラブの割引利用(法人会員の割引料金を適用)</p> <ul style="list-style-type: none"> ①コナミスポーツクラブ(豊島区限定) 利用回数 延 3,520回 法人月会員(月会員料金から2,100円割引) 登録 延 403人 法人都度利用会員 登録 延 583人 <p>②ピーウォッシュ(豊島区限定)</p> <ul style="list-style-type: none"> 月会員料金30%割引 登録 延 1,011人

[3] 自己啓発・余暇活動支援に係る事業

カルチャー施設・レジャー施設の割引利用、各種チケットのあっせん事業、レクリエーション事業等の実施を通じ、勤労者の自己啓発活動の援助及び余暇活動の充実を図る。

事業名	事業内容
(1) 自己啓発事業	<p>1) カルチャー施設の割引利用</p> <ul style="list-style-type: none"> 池袋コミュニティカレッジ 20件
(2) 施設等の割引利用事業	<p>2) 各施設の割引利用 []内は配付枚数</p> <p>配付方法:希望者に送付、会報誌・事業のあらましに刷り込み又は同封</p> <ul style="list-style-type: none"> ①遊園施設(1枚300円補助) レジャー施設利用補助券(利用施設37所) 1,893枚〔配付55,050枚、会報誌同封〕 夏季プール利用補助券(利用施設26所) 1,496枚〔配付50,928枚、会報誌同封〕 日帰り温泉施設利用補助券(利用施設41所) 4,265枚〔配付106,482枚、会報誌同封〕 ②東京ディズニーリゾート マジックキングダムクラブカード割引利用 1,507件 特別利用券(1会員、1,000円2～3枚補助) 2,586枚〔配付5,058枚〕 割引券を会報誌へ掲載・同封 2回 ③東京ドームシティとくてんチケット 408冊 ④映画チケット利用補助券(1枚400円補助) 2,995枚〔配付70,656枚、会報誌同封〕

事業名	事業内容
(2) 施設等の割引 利用事業	<p>⑤ 区民保養所 豊島区限定</p> <ul style="list-style-type: none"> ・猪苗代四季の里(割引) 40名 ・山中湖秀山荘(割引) 20名 <p>⑥ ながた荘 豊島区限定(割引) 43名</p> <p>⑦ レンタカー</p> <ul style="list-style-type: none"> ・ニッポンレンタカー(割引) 80件 ・日産レンタカー(割引) 18件 <p>⑧ 国内・海外旅行補助 北区限定</p> <ul style="list-style-type: none"> ・国内旅行(1名につき3,000円補助) 2回 221名 ・海外旅行(1名につき10,000円補助) 1回 14名 <p>⑨ ホテルレストラン割引・補助</p> <ul style="list-style-type: none"> ・第一イン池袋(10/1~11/30の平日ランチ1人770円補助) 165枚 ・メトロポリタンホテル(割引のみ) 52名 ・サンシャインシティプリンスホテル(割引のみ) 26名
(3) 各種チケット等 の割引あっせん 事業	<p>3) 各種チケット等の割引あっせん [] 内は実施回数</p> <p>① ホテルレストラン等食事券</p> <ul style="list-style-type: none"> ・サンシャインシティプリンスホテルレストラン食事券 465枚 ・帝国ホテルレストラン食事券 245枚 ・ホテル メトロポリタンレストラン食事券 484枚 ・雛鷺食事券 361枚 ・東京ドームホテルレストラン共通ランチ券 550枚 ・銀座東武ホテルレストラン食事券 274枚 ・第一ホテル東京鉄板焼ランチバイキング券 190枚 ・銀座アスター食事券 70枚 ・ハイアットリージェンシー東京食事券 101枚 <p>② 日帰り温泉施設入館券</p> <ul style="list-style-type: none"> ・タイムズスパスタ入館券(1会員4枚まで) 198枚 ・スパラクーア入館券(1会員5枚まで) 487枚 ・東京染井温泉SAKURA入館券(1会員4枚まで) 612枚 <p>③ 映画鑑賞券等</p> <ul style="list-style-type: none"> ・シネマコンプレックス鑑賞券〔2回〕 2,564枚 ・池袋演芸場〔2回〕 221枚 <p>④ 果物狩り等、区友好都市・区交流都市産品</p> <ul style="list-style-type: none"> ・ぶどうの詰め合わせ(豊島区姉妹都市秩父市産品) 869件 ・とうもろこしのあっせん(豊島区交流都市長野県箕輪町産品) 629件 ・潮干狩り券(木更津江川海岸、1会員4枚まで) 429枚 ・いちご狩り券(秩父市内農園、1会員5枚まで) 464枚

事業名	事業内容
(3) 各種チケット等 の割引あっせん 事業	<p>⑤ コンサート、演劇等入場券</p> <ul style="list-style-type: none"> ・歌と笑いのグランドショー(4/27公演) 2枚 ・忍たま乱太郎ショー(5/5公演) 16枚 ・ロバの音楽座(5/12公演) 4枚 ・劇団四季 オペラ座の怪人(5/13公演) 40枚 ・千住真理子ヴァイオリンリサイタル(6/2公演) 27枚 ・華岡青洲の妻(6/16公演) 12枚 ・きたくなるまち区民寄席(6/29公演) 49枚 ・宝塚歌劇宙組公演(6/9公演) 20枚 ・コバケン・ワールド vol.1(6/24公演) 11枚 ・宝塚歌劇星組公演(7/7公演) 32枚 ・松竹大歌舞伎 義経千本桜 三幕(7/7公演) 22枚 ・都はるみコンサート2012(7/9公演) 7枚 ・美ら歌コンサート(7/14公演) 4枚 ・ラ・マンチャの男(8/4公演) 29枚 ・大江戸緋鳥808(8/5公演) 9枚 ・宝塚歌劇月組公演(8/19公演) 30枚 ・特撰花形落語会(8/24公演) 13枚 ・DREAM BOYS(9/23公演) 30枚 ・飛鳥山薪能(10/12公演) 32枚 ・マンドリンコンサート(9/29公演) 13枚 ・ジェーン・エア(10/27公演) 7枚 ・仲道郁代ピアノリサイタル(11/5公演) 20枚 ・劇団四季 ライオンキング(11/11公演) 30枚 ・北とびあ国際音楽祭(11/23公演) 18枚 ・ジャニーズワールド(11/25公演) 30枚 ・日本フィルハーモニー交響楽団(12/21公演) 25枚 ・プリンセス天功(12/15公演) 78枚 ・ウィンナーワルツオーケストラ(1/3公演) 19枚 ・新橋演舞場 新春大歌舞伎(1/12、13公演) 27枚 ・阿修羅のごとく(1/13、23公演) 24枚 ・フローズンプラネットinコンサート(1/14公演) 12枚 ・高嶋ちさ子北とびあクラシックス(1/20公演) 50枚 ・第23回北とびあ若手落語家競演会(1/25公演) 14枚 ・100万回生きたねこ(1/26公演) 28枚 ・かたき同志(2/16公演) 70枚 ・遠い夏のゴッホ(2/16、2/21公演) 20枚 ・倍賞千恵子コンサートⅣ(2/26公演) 14枚 ・宝塚歌劇月組公演(3/2公演) 20枚 ・屋根の上のヴァイオリン弾き(3/16公演) 18枚 ・シルクエロワーズiD(3/9公演) 32枚 ・WAHHAHA本舗全体公演(4/7公演) 40枚 ・きたくなるまち区民寄席(4/29公演) 32枚 <p>⑥ ゴルフ練習場</p> <ul style="list-style-type: none"> ・サンスクエアゴルフプリペイドカード 339枚 <p>⑦ 東京ドーム、神宮球場プロ野球観戦</p> <ul style="list-style-type: none"> ・東京ドームシーズンシート 58組 ・東京ドームC指定席 68組 ・神宮球場年間契約シート 61組

事業名	事業内容
(3) 各種チケット等の割引あっせん事業	⑧ プリペイドカード等 ・クオカード（1会員2枚まで） 821枚 ・北区内商品券[北区限定]（1枚500円×10枚限定であっせん） 4,430枚 ・全国共通図書カード（1会員1枚） 327枚 ⑨ レジャー施設等 ・マウリッツハイス美術館展入館券 471枚 ・恐竜王国2012入場券 156枚 ・東武動物公園ワンデーパス 861枚 ・サンスクエアボウル回数券 119綴 ・パノラマプール十条台入場券（北区限定） 12枚
(4) 法人会員券利用事業	4) 各種施設の法人会員券（1日フリーパス券等）を低廉な料金で提供等（通年） [] 内は入券枚数 ① としまえん遊園地1日フリーパス ・4～6月利用券 1,145枚 [入券1,600枚] ・7月利用券 973枚 [入券1,300枚] ・8月利用券 1,293枚 [入券1,300枚] ・9～11月利用券 828枚 [入券1,400枚] ・12～3月利用券 1,045枚 [入券1,400枚] ② 西武園遊園地1日フリーパス ・4～6月利用券 167枚 [入券204枚] ・オールシーズン券（年間利用可） 600枚 [入券600枚] ・10～3月利用券 204枚 [入券204枚] ③ スパリゾートハワイアンズ1日入場券 ・4～9月利用券 643枚 [入券732枚] ・10～3月利用券 349枚 [入券728枚] ・ホテル宿泊割引利用 27人 ④ 福利厚生会社（リゾートリユニョ） ・宿泊施設等割引利用 282件 ・宿泊施設の利用補助（北区限定） 579人
(5) レクリエーション事業（主催事業）	5) 日帰りバスツアー、イベントの実施 ① 上州さくらんぼ狩り&日本の滝百選・吹割の滝の旅（7/8） 参加人数：104人 ② ゆったりのんびり温泉入浴とフルーツ王国山梨の巨峰狩り（9/9） 参加人数：80人 ③ 世界遺産「日光東照宮」・「五重の塔（初重内部）」特別公開と「田母沢御用邸記念公園」&鬼怒川温泉入浴の旅（10/28） 参加人数：62人 ④ いちご狩りと伊豆修善寺入浴の旅（1/27） 参加人数：83人 ⑤ 東京ディズニーランド パーク・ファン・パーティー（2/17） 参加人数：86人 ※板橋区、杉並区との共同事業

事業名	事業内容
(6) 地域活力の活用事業	6) 暮らしに関わる商品の利用補助等を商工団体、会員事業所の協力により行う [] 内は利用人数 ① 公衆浴場共通入浴券のあっせん ・豊島区内入浴券（豊島区限定） 3回 7,360枚〔226人〕 ・北区内入浴券（北区限定） 2回 3,270枚〔117人〕 ② 和菓子店割引（和生菓子組合豊島支部） 豊島区限定 ・かしわ餅特別割引券（1個80～100円補助） 1回 2,245個〔449人〕 期間：5/1～5/9（9日間） ※ 会報誌に割引券を1枚を刷込 ③ 中華料理店特別割引券（池袋・王子中華料理組合）2回 1,159枚 期間：7/4～7/20（17日間）豊島区のみ 期間：11/20～12/5（16日間） ※ 1枚300円補助（会報誌に割引券を2枚を刷込） ④ そば店特別割引券（麺類協同組合豊島4支部・北3支部）2回 3,026枚 期間：9/20～10/5（16日間） 期間：1/17～1/31（15日間） ※ 1枚300円補助（会報誌に割引券を2枚を刷込） ⑤ シュークリーム特別割引券（会員事業所） 9,440個 期間：11/20～11/30（11日間） ※1個 90円補助 1人10個まで

5 東京都及び区が行う勤労者福祉事業への協力事業（定款第4条第5号関係）
 東京都及び区が実施する勤労者福祉推進事業への協力。

事業名	事業内容
(1) 東京都及び区が行う勤労者福祉事業	1) 事業の情報提供及び利用の補助 ① キャリアアップ講習会（東京都職業能力開発センター） ・受講料補助（会員本人 1,500円補助） 4人 ② 区が行う事業の情報提供（チラシを会報誌等に封入） ・事業と暮らしの無料相談会（10/13開催）1回 豊島区のみ

庶務関係

1. 監査

- (1) 平成23年度決算監査 平成24年 5月16日
- (2) 平成24年度上半期定期監査 平成24年11月30日

2. 会議の開催状況

(1) 理事会 6回開催され、議案は原案どおり議決された。

回	開催年月日	議 題 等		結 果
1	24・4・11	議決事項	第1号議案 第2号議案 第3号議案 第4号議案 ・平成24年度事業計画 ・平成24年度収支予算 ・規程の制定 ・第1回臨時評議員会の招集	可決 可決 可決 可決
2	24・5・21	議決事項	第1号議案 第2号議案 第3号議案 第4号議案 ・平成23年度事業報告（北区及び豊島区勤労者サービスセンター2法人分） ・平成23年度収支決算（北区及び豊島区勤労者サービスセンター2法人分） ・平成24年度定時評議員会の招集 ・サービス向上懇談会の設置規程の制定	可決 可決 可決 可決
		協議事項	・法人の愛称の選定 ・他区勤労者サービスセンターとの広域化	
3	24・10・22	議決事項	第1号議案 第2号議案 ・第3回評議員会の招集 ・第4回評議員会の招集	可決 可決
		協議事項	・給付金制度の改正【統合】	
		報告事項	・勤労者サービスセンターの広域化	
4	24・12・12	議決事項	第1号議案 第2号議案 第3号議案 ・平成24年度上半期事業報告 ・平成24年度上半期予算執行状況報告 ・第5回評議員会の招集	承認 承認 可決
		報告事項	・合併協議	
		協議事項	・合併契約書案 ・定款変更案	
5	25・1・15 荒川区理事会 と合同説明	議決事項	第1号議案 第2号議案 第3号議案 第4号議案 第5号議案 第6号議案 ・合併契約書 ・合併に伴う定款変更 ・従たる事務所の設置 ・役員及び評議員の候補者名簿 ・給付金改正【統合】 ・第6回評議員会の招集	可決 可決 可決 可決 可決 可決
6	25・3・28	議決事項	第1号議案 第2号議案 第3号議案 ・平成25年度事業計画 ・平成25年度収支予算 ・理事候補者名簿	可決 可決 可決

(2) 評議員会 6回開催され、議案は原案どおり承認・議決された。

回	開催年月日	議 題 等		結 果
1	24・4・20	議決事項	第1号議案 第2号議案 第3号議案 第4号議案 ・平成24年度事業計画 ・平成24年度収支予算 ・役員及び評議員の選任 ・役員の報酬、報酬等の支給基準及び費用弁償に関する規程	可決 可決 可決 可決
2	定時評議員会 24・5・30	議決事項	第1号議案 第2号議案 ・平成23年度事業報告（北区及び豊島区勤労者サービスセンター2法人分） ・平成23年度収支決算（北区及び豊島区勤労者サービスセンター2法人分）	承認 承認
		説明事項	・法人の愛称選定 ・サービス向上懇談会の設置 ・他区勤労者サービスセンターとの広域化	
3	24・10・31	報告事項	・勤労者サービスセンターの広域化	
		協議事項	・給付金制度の改正【統合】	
4	24・12・13	報告事項	・平成24年度上半期事業報告及び収支予算執行状況報告	
		協議事項	・定款変更案 ・合併契約書案	
5	25・2・13 荒川区評議員 会と合同説明	議決事項	第1号議案 第2号議案 第3号議案 ・合併契約の承認 ・合併に伴う定款変更の承認 ・合併に伴う役員及び評議員の選任	可決 可決 可決
		報告事項	・従たる事務所の設置 ・給付金制度の改正【統合】	
		説明事項	・役員及び評議員の報酬額の改正	
		協議事項	・平成25年度事業計画の作成方針及び収支予算の概要	
6	25・3・29	議決事項	第1号議案 第2号議案 第3号議案 第4号議案 ・合併に伴う理事の選任 ・平成25年度事業計画 ・平成25年度収支予算 ・役員等の報酬総額、報酬等の支給の基準及び費用弁償に関する規程の改正	可決 可決 可決 可決

(3) サービス向上懇談会 2回開催された。

回	開催年月日	内 容
1	24・8・27	・当法人の事業概要、平成24年度事業計画及び収支予算 ・勤労者サービスセンターの広域化
2	25・3・28	・平成25年度事業計画及び収支予算 ・勤労者サービスセンターの広域化

3. 役員名簿

(平成25年3月31日現在)

役職名	氏名	所属
理事長	水島正彦	豊島区副区長
副理事長	齊藤正美	株式会社内国社印刷所
副理事長	山田統二	北区副区長
理事	高瀬西帆	サンライズ社
理事	石川 寛	有限会社立花屋履物舗
理事	中島 駿	有限会社おめしや
理事	中嶋 佐武郎	社団法人豊島産業協会
理事	渡邊 一正	株式会社杏林舎
理事	松坂典良	ビューティーショップまつざかや
理事	菅 耕治	株式会社エフ・エム
理事	後藤昭司	株式会社後藤葬儀社
理事	石井啓子	石井啓子税理士事務所
理事	井手孝一	北区地域振興部長
理事	吉末昌弘	豊島区文化商工部長
理事	伊藤元司	北区地域振興部産業振興課長
監事	飯野嘉一郎	飯野不動産有限公司
監事	我妻憲利	税理士法人TAC
監事	登利谷昭昌	北区会計管理室長
監事	大門一幸	豊島区会計管理室長

4. 評議員名簿

(平成25年3月31日現在)

役職名	氏名	所属
評議員	小川力洋	王子法人会
評議員	小林国雄	王子青色申告会
評議員	寺澤 司	寺澤司税理士事務所
評議員	吉井直樹	富士製袋機工業株式会社
評議員	五十嵐公昭	大洋産業株式会社
評議員	大南弘巳	大南経営労務アドバイザーオフィス
評議員	貝和 博	株式会社ウイング企画
評議員	千田泰史	連合東京北地区協議会
評議員	佐藤公一	豊島区労働組合協議会
評議員	政所利子	株式会社玄
評議員	河合 稔	ミートショップかわい
評議員	平川嘉宏	株式会社旭ブラシ製作所
評議員	湯沢光一郎	北ケーブルネットワーク株式会社
評議員	原田昌紀	株式会社千代田機械製作所
評議員	桐生建樹	社会福祉法人豊島区社会福祉事業団
評議員	成井淳司	豊島ケーブルネットワーク株式会社
評議員	本島晴美	王子公共職業安定所所長
評議員	寺内親弘	東京都労働相談情報センター池袋事務所所長

5. 組織図

(平成25年3月31日現在)

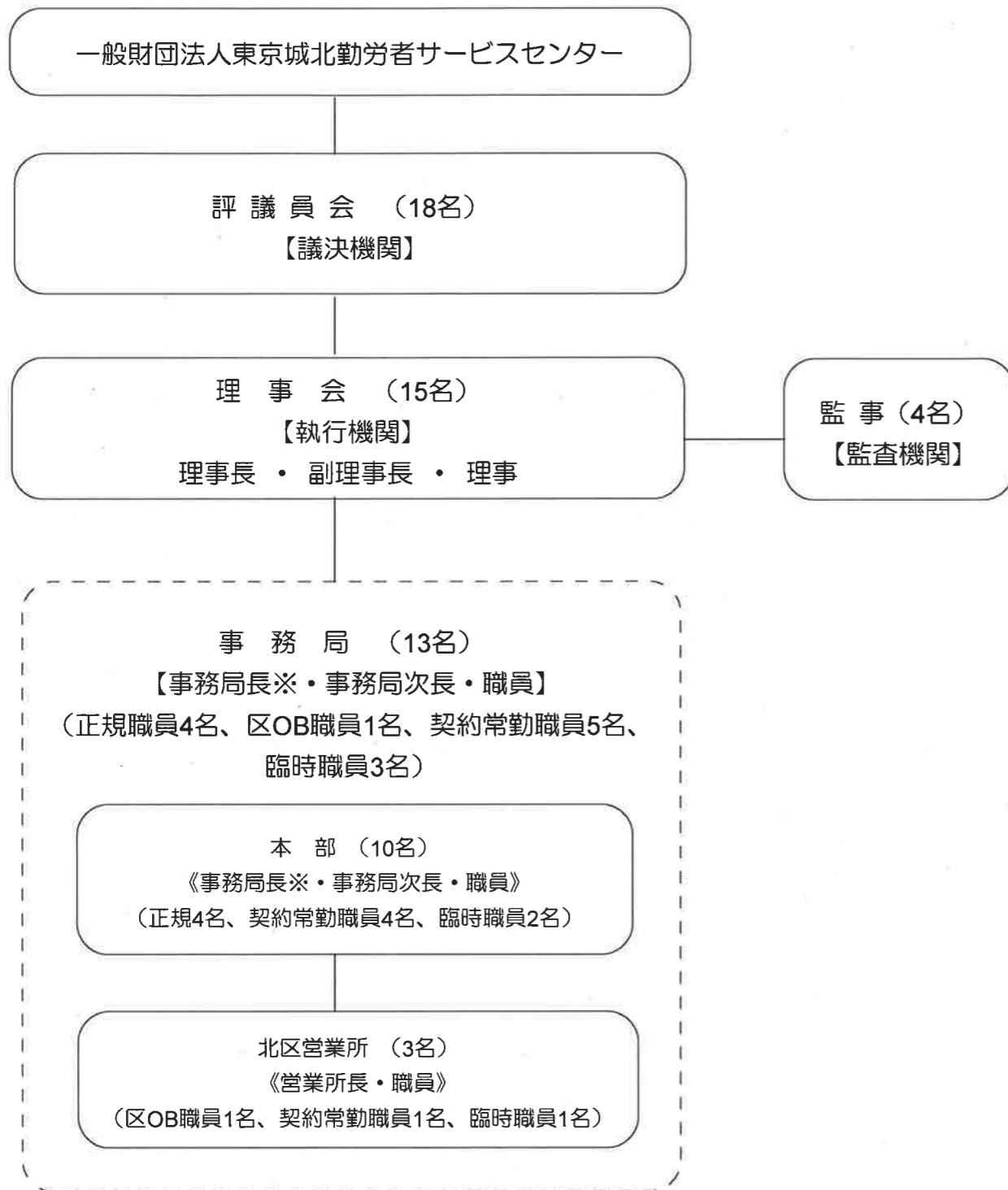

※事務局長は、事務局次長が職務代理を務める。