

フレンドリー げんきタイム

会報誌
7
月号
2026

一般財団法人 東京広域勤労者サービスセンター

1会員につき1部

CONTENTS

※先着順あっせんのチケットは数に限りがありますので、事前にお申し込みのうえご購入ください。

～選べるチケット～ 吉野家プリカ・NEW KOMECA	1	ライフサポート倶楽部	11
夏のドリンク券	2	レンタカー割引利用のご案内	12
区内商品券・お買い物券		事業報告 収支決算、理事・監事・評議員の紹介	13
シネマコンプレックス映画鑑賞券	4	チケット申込・受取方法	14
レストラン食事券	5	チケット申込書	
野球観戦チケット、大相撲一月場所	6	東京ディズニーリゾート®・サンクスフェスティバルパスポート	15
展覧会、東京ドームシティ	7	割引券・補助券 同封のご案内	
エンターテインメント	8	デジタル版会報誌 会員特典【9月号(予告)】	16
都内共通入浴券、高井戸天然温泉 美しの湯 萩窪なごみの湯、スパリゾートハワイアンズ 東武動物公園、あらかわ遊園、西武園ゆうえんち	10		

選べるチケット 吉野家プリカ・KOMECA

希望者全員
あっせん

申込締切
7月21日(火)
午後5時まで

窓口お渡し・発送
8月21日(金)
から

組み合わせ自由！ 1会員2枚まで購入できます。

① 吉野家プリカ (3,000円分)

テイクアウトやお食事の会計時に
利用することができます。



有効期限 2028年7月28日(金)

NEW! ② KOMECA (3,000円分)

全国のコメダ珈琲店・おかげ庵で使える
チャージ式プリペイドカードです。
一部使用できない店舗があります。



有効期限 2028年8月13日(日)

※有効期限は吉野家・KOMECAともに、支払い・チャージ等で利用した場合、最終利用日から2年間有効。

あっせん料金 1枚 2,600円
 デジタル版会報誌会員特別価格 1枚 2,500円
 申込枚数 1会員 あわせて2枚まで

デジタル版会員特典！
 ※デジタル版への移行については
 16ページをご覧ください。

フレンドリーげんき 夏のドリンク券

クラフトビールに加えて、ノンアルコール派にも楽しんでいただけるよう今年もカフェにも参加していただきました。夏の爽やかなひとときをお楽しみください。



有効期間 2026年7月3日(金)～8月31日(月)

割引額 400円引き

- ・1枚で合計金額から400円引きになります。
- ・1回の会計で合計500円以上(税込み)で1枚、1,000円以上(税込み)で2枚利用できます。
- ・店内のメニューであれば、ドリンク以外のご利用もOK。各参加店にお尋ねください。

利用対象 会員本人と登録同居家族

利用方法 有効期間中に、7月号に同封した「夏のドリンク券」に会員番号、会員氏名を必ず記入のうえ、2～3ページに掲載のお店で会計時に提出しご利用ください。

- 利用上の注意**
- ・1会員2枚までの利用に限ります。(転売譲渡禁止)
 - ・紛失等による追加発行はできません。
 - ・本券と現金の引換はできません。

利用できるお店

※営業日・利用時間、予約等詳細については、各ホームページでご確認ください。

●Smoke Beer Factory (スモークビアファクトリー) 系列店



Smoke Beer Factory HP



@NAMACHANSTAND_KITAKEBUKURO
北池袋店Instagram



@NAMACHANSTAND_SHINAMACHI
椎名町店Instagram



店舗名	所在地／電話番号／アクセス
Smoke Beer Factory大塚店	豊島区南大塚1-60-19パルムハウス103／03-3942-0180／大塚駅南口2分
Smoke Beer Factory要町店	豊島区要町1-18-12 PARU-F号／03-3530-8557／要町駅3分
Smoke Beer Factory東長崎店	豊島区长崎4-9-6／03-5995-1188／東長崎駅北口1分
NAMACHAんスタンド北池袋店	豊島区池袋本町4-7-4／03-6812-1720／北池袋駅5分
NAMACHAんスタンド椎名町店	豊島区长崎1-18-11／03-5926-5774／椎名町駅3分

●ビストロ酒場 CRAFT×CRAFT 系列店



CRAFT×CRAFT HP



赤バル赤羽店
Instagram



赤バル池袋店
Instagram



CRAFT×CRAFT赤羽店



赤バルレッツェ赤羽店

店舗名	所在地／電話番号／アクセス
ビストロサカバ CRAFT×CRAFT 赤羽店	北区赤羽1-12-4／050-5486-9018／赤羽駅3分
赤バルRETZEレッツェ 赤羽店	北区赤羽1-12-4 1F／03-3598-4383／赤羽駅2分
赤バルRETZEレッツェ 池袋店	豊島区西池袋3-31-15 1F／050-5597-9202／(副都心線)池袋駅2分

●サクラピアス 系列店

サクラ
ピアス

王子珈琲焙煎所



王子珈琲焙煎所
サクラピアスHP



herb & beer dining
春風千里HP



BAR purest note
バーピュアレストノートHP



cafeloungesakurapiace
カフェラウンジサクラピアス
Instagram



店舗名	所在地／電話番号／アクセス
王子珈琲焙煎所サクラピアス	北区王子1-5-4 トーショー第一ビル 1F／03-6903-3505／王子駅3分
herb & beer dining 春風千里	北区王子1-5-3 101 HOUSE K／03-5944-6301／王子駅3分
BAR purest noteバーピュアレストノート	北区王子1-27-15／王子駅3分
cafeloungesakurapiace カフェラウンジサクラピアス	北区王子1-5-4 トーショー第一ビル 2F／03-6903-3505／王子駅3分

●TOKYO L.O.C.A.L BASE (トーキョーローカルベース)



所在地／電話番号／アクセス

荒川区町屋1-3-12／03-6807-7748／町屋駅3分



TOKYO L.O.C.A.L BASE
HP



●OKEI BREWERY NIPPORI (オケイブルワリー日暮里)



所在地／電話番号／アクセス

荒川区東日暮里5-37-4／03-5615-2080／
日暮里駅、鶯谷駅7分



OKEI BREWERY NIPPORI
Instagram



●^{ビール}高円寺麦酒工房



所在地／電話番号／アクセス

杉並区高円寺北2-24-8／03-5373-5301／
高円寺駅北口5分



高円寺麦酒工房
Instagram



●アンド&ビール



店舗名	所在地／電話番号／アクセス
アンドビール 高円寺	杉並区高円寺北4-2-24 アールリエット高円寺A棟105／ 080-5913-8241／高円寺駅8分
olla オジャ	東京都杉並区阿佐谷北2-36-1 第二横川ハイツ105／ 090-3829-4967／阿佐ヶ谷駅3分



アンドビール高円寺 HP



olla オジャ HP



●CAFE&BAR QUARTET (カルテット)



所在地／電話番号／アクセス

東京都杉並区天沼3-30-42／
03-4400-4821／荻窪駅5分

※テイクアウト利用不可



CAFÉ&BAR QUARTET
(カルテット)
HP



あっせん情報

区内商品券・お買い物券

希望者全員
あっせん

申込締切
7月21日(火)
午後5時まで

窓口お渡し・発送
8月21日(金)
から

豊島区、北区、荒川区、杉並区のそれぞれの商品券・お買い物券を選んで購入できます。

A 豊島区内共通商品券

有効期限：
2028年3月31日(金)

豊島区商店街連合会



B 北区内共通商品券

有効期限：
2031年3月31日(月)

北区商店街連合会



C 荒川区内共通お買い物券

有効期限：
2027年2月15日(月)

荒川区商店街連合会



D 杉並区内共通商品券

有効期限：
2029年12月31日(月)

杉並区商店街連合会



あっせん料金 1セット 4,400円(500円×10枚)

申込セット数 1会員A~Dあわせて3セットまで

- ・取扱店舗は各区商店街(商店会)連合会のホームページをご覧ください。
- ・次回のあっせんは、会報誌1月号でご案内の予定です。

シネマコンプレックス映画鑑賞券

希望者全員
あっせん

申込締切
7月21日(火)
午後5時まで

窓口お渡し・発送
8月21日(金)
から

A MOVIX&SMT直営映画館(SMTシネマチケット)

劇場：全国のMOVIX各劇場、新宿ピカデリー、丸の内ピカデリー ほか

あっせん料金 一般券 1枚 1,200円 一般料金 大人2,100円~

B TOHOシネマズ TCチケット

劇場：全国のTOHOシネマズ 日比谷、池袋、新宿、上野、西新井 ほか

あっせん料金 一般券 1枚 1,200円 一般料金 大人2,000円~

C ローソン・ユナイテッドシネマ特別鑑賞券(LUCチケット)

劇場：全国のローソン・ユナイテッドシネマグループ各劇場

あっせん料金 一般券 1枚 1,200円 一般料金 大人2,000円~
※あっせん料金を改定しました。

申込枚数 1会員A~Cあわせて4枚まで

有効期限 2027年1月31日(日)

利用方法 各劇場チケット売場で日時指定券に交換してご鑑賞ください。

- ・MOVIX&SMT直営映画館(SMTシネマチケット)では特別料金等の特別興行作品や特別席は利用できません。
- ・TOHOシネマズTCチケット、LUCチケットは受取後、インターネットから座席を指定することができます。特別席は追加料金が必要になります。また特別興行、特別料金などは利用できない場合があります。
- ・3D、IMAX®、4DX、ドルビーシネマ等は劇場で追加料金が必要になります。



TOHOシネマズ 六本木ヒルズ

3月号掲載の
ライフサポート倶楽部
映画チケットデジタルサービスも
ぜひご利用ください。



レストラン食事券

希望者全員
あっせん

申込締切
9月18日(金)
午後5時まで

利用期間 7月4日(土)～9月30日(水)

利用方法

- ① レストランにフレンドリーげんきの食事券を利用する旨を伝え、予約する。
- ② フレンドリーげんきへ食事券を申し込み、購入する。
- ③ 利用当日、レストラン入店時に食事券を提出し利用する。

申込枚数 1会員A・Bあわせて4枚まで

- ・表示の金額は1名様(税・サービス料込)です。
- ・他の割引・優待・ポイント付与との併用はできません。
- ・内容に含まれていない飲み物等は利用当日レストランでお支払いください。
- ・一般料金は変更となる場合があります。
- ・メニューは仕入れの都合により変わる場合があります。

A ホテルグランバツハ東京銀座



利用除外日 8/31～9/4、ホテル特別催事時
(予約時にご確認ください。)

アクセス 中央区銀座5-13-12
東京メトロ日比谷線・都営浅草線
東銀座駅4番出口徒歩1分

予約先 03-5550-2227(10:00～18:00)



■1階 レストラン「ヴァルトハウス」

プラン	利用時間	あっせん料金	一般料金	内容
ウェルネスランチコース シェフとウェルネスフード・コンシェルジュが紡ぐ、旬を味わうフレンチコース。	11:30～15:00 L.O.14:30	3,700円	4,840円	夏のウェルネス・ランチコース(7・8月) ・ベジブーケ・ファースト ロメスコエスプーマ ・とうもろこしのヴルーテ ポップコーンのエキューム ・イサキのポワレ 夏のズッキーニと茶粥 アサリと発酵トマトの軽やかなジュ ・阿波尾鶏の炭火焼き 万願寺唐辛子とレンズ豆 ・レモンと青唐辛子の麴クリームソース ・発酵バナナのムース ココナッツの克蘭ブル ・トロピカルフルーツのグラニテ ・パン ・コーヒーまたは紅茶 ※9月はメニューが異なります。

B 京王プラザホテル



利用除外日 なし

アクセス 新宿区西新宿2-2-1
JRほか新宿駅西口徒歩5分

予約先 03-5322-8151 (10:00～20:00)



7/1～8/31肉の祭典<夏>

■本館2階 スーパーbuffet「グラスコート」

プラン	利用時間	あっせん料金	一般料金	内容
ランチbuffet 大人	平日 11:30～15:00 (2時間制) 土日祝 11:30～13:20/ 13:45～15:35(2部制)	5,400円	7,500円	目の前で仕上げるローストビーフやパスタ、揚げたての天麩羅、パティシエ特製スイーツなど出来立てのお料理をbuffetスタイルで思う存分ご堪能いただけます。
ディナーbuffet 大人	17:00～22:00 (最終入店21:00) (2時間制)	7,600円	10,000円	

※本券ご利用時に会員証提示による割引(子ども、フリーフロー等)は適用できません。
休業日・営業時間等の変更をする場合があります。

野球観戦チケット

抽選
あっせん

申込締切
7月21日(火)
午後5時まで

抽選結果 7月29日(水)までに当選の方のみご通知します。

神宮球場 東京ヤクルトスワローズ公式戦 年間シート ネット裏

試合日	8/14(金)	8/15(土)	8/16(日)	8/25(火)	8/26(水)	8/27(木)	9/1(火)	9/2(水)	9/3(木)
開始時間	18時	18時	18時	18時	18時	18時	18時	18時	18時
対戦	DeNA			巨人			阪神		

試合日	9/4(金)	9/5(土)	9/6(日)	9/13(日)	9/22(火・休)	9/23(水・祝)
開始時間	18時	18時	17時	18時	18時	14時
対戦	中日			広島	阪神	

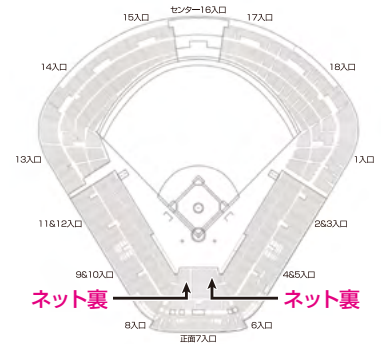

あっせん券種 年間シート席 ネット裏 / 各試合2組(2席×2組)

ネット裏 1組(席位置:中央 8段 26・27番)
1組(席位置:中央 11段 51・52番)

あっせん料金 1組(2席) 11,000円

申込数 1会員2試合(合計4席)まで

- ・1席単位のみ販売はできません。 ・座席の位置は選べません。
- ・4歳からチケットが必要です。4歳未満でも席が必要な場合はチケットが必要です。
- ・試合に関する最新情報は東京ヤクルトスワローズ公式サイトをご覧ください。
- ・残席がある場合は7月30日(木)以降、フレンドリーげんきホームページに掲載します。



東京ヤクルトスワローズ公式サイト

大相撲一月場所入場券

抽選
あっせん

申込締切
8月10日(月)
午後5時まで

両国国技館 **イスA席・マスC席お土産セット各日各4席**

抽選結果 9月18日(金)までに当選の方のみご通知します。
相撲協会の入場割り振りの結果により一部入券できない場合があります。
入券が確定するのは12月中旬の予定です。
締切後のキャンセル、変更は一切できません。

詳細は日本相撲協会のホームページをご覧ください。



興行日程

初日	2日目	3日目	4日目	5日目	6日目	7日目	中日	9日目	10日目	11日目	12日目	13日目	14日目	千秋楽
1/10 (日)	1/11 (月・祝)	1/12 (火)	1/13 (水)	1/14 (木)	1/15 (金)	1/16 (土)	1/17 (日)	1/18 (月)	1/19 (火)	1/20 (水)	1/21 (木)	1/22 (金)	1/23 (土)	1/24 (日)

あっせん料金 ※イスA席は横並びにならない場合があります。

2席1組または2組でお申し込みください

4席1組でお申し込みください



イスA席 (1席料金)	平日(月~金)
㊦ お弁当セット	9,500円
㊧ 松セット	18,000円
㊨ 竹セット	16,000円
㊩ 梅セット	14,000円

土日祝日はプラス500円

・㊧~㊩、㊫~㊭のお土産の内容は未定です。

マスC席 (1席料金)	平日(月~金)
㊮ お弁当セット	10,000円
㊯ 松セット	18,500円
㊰ 竹セット	16,500円
㊱ 梅セット	14,500円

土日祝日はプラス1,000円

申込数 1会員1日分のみ、第2希望まで受け付けます。㊦~㊩、㊮~㊱の組合せは自由です。

- ・1席単位のみ販売はできません。 ・座席位置は未定です。
- ・土、日、祝日の券は特に入手が困難な状況です。

展覧会

到着順
あっせん

ご来場における注意点、最新情報は各公式サイト等でご確認ください。

ピカソ meets ポール・スミス 遊び心の冒険へ

申込締切

7月31日(金)
午後5時まで

あっせん料金(当日券料金)

一般 **1,800円** (2,400円)

あっせん枚数: 170枚 1会員4枚まで

会期: 9月21日(月・祝)まで

会場: 国立新美術館 企画展示室2E



展覧会公式サイト



弘法大師生誕1250年記念 特別展「空海と真言の名宝」

申込締切

7月31日(金)
午後5時まで

あっせん料金(当日券料金)

一般 **2,000円** (2,300円)

あっせん枚数: 170枚 1会員4枚まで

有効期間: 7月14日(火)~9月6日(日)

会場: 東京国立博物館 平成館

※会期中展示替えがあります。



公式サイト



特別展「いきもの超ワールド展 国立科学博物館×ダーウィンが来た!」

申込締切

8月28日(金)
午後5時まで

あっせん料金(当日券料金)

一般・大学生 **2,000円** (2,300円)

小・中・高校生 **400円** (600円)

あっせん枚数: 170枚

1会員あわせて4枚まで

有効期間: 7月11日(土)~10月12日(月・祝)

会場: 国立科学博物館

※土日祝日および8月10日(月)

~8月14日(金)の期間について

は、日時指定予約制です。

公式オンラインチケット

(ART PASS)から日時指定

予約(無料)を行って下さい。



公式サイト



大英博物館日本美術コレクション 百花繚乱~海を越えた江戸絵画

申込締切

8月28日(金)
午後5時まで

※窓口お渡し・発送は7月10日(金)~

あっせん料金(当日券料金)

一般 **2,000円** (2,300円)

65歳以上 **1,300円** (1,600円)

あっせん枚数: 170枚

1会員あわせて4枚まで

会期: 7月25日(土)~10月18日(日)

会場: 東京都美術館



公式サイト



会員証提示優待

TOKYO DOME CITY

東京ドームシティ情報サイト

会員ログイン ID
はフレンドリー
げんきへお問い
合わせください。



フレンドリーげんきは「東京ドームシティパートナーメンバーズ」の会員です。東京ドームシティの施設・各種イベントのチケットを会員特別価格で購入いただけます。詳しくは、東京ドームシティ情報サイトをご覧ください。

チケット 購入窓口

法人サービスカウンター TEL 03-3817-6364

場所 アトラクションズチケットカウンター(バイキングゾーン)横

営業時間 平日10:00~18:00 / 土日祝9:30~18:00

・東京ドームで読売ジャイアンツ公式戦ナイター開催時のみ、
曜日問わず19:00営業終了

- ・東京ドームシティ内の「法人サービスカウンター」でフレンドリーげんき会員証を提示のうえ、ご購入ください。
- ・購入は、1会員1日につき各券種10枚(冊)までです。お支払いは、現金・クレジットカード・電子マネー・コード決済がご利用いただけます。購入後の払い戻し、キャンセルはできません。



東京ドーム 読売ジャイアンツ公式戦は、東京ドームシティ情報サイトの会員専用チケットぴあ販売サイトからもご購入が可能になりました。※コンビニ発券可能。※東京ドームグループ利用券はつきません。

エンターテインメント

抽選
あっせん

申込締切
7月21日(火)
午後5時まで

抽選結果 8月4日(火)までに当選の方のみご通知します。

① スーパー歌舞伎 『もののけ姫』

宮崎駿監督の不朽の名作が、伝統と革新を融合させたスーパー歌舞伎に！
壮大なスケールで新たな輝きを放つ！



日時：8月22日(土) 午後4時開演
出演：市川團子(アシタカ/シシ神) 中村壱太郎(サン)
中村時蔵(エボシ御前) 市川中車(乙事主) ほか
会場(最寄駅)：新橋演舞場(東銀座駅)
あっせん料金：1等席 15,500円(一般料金17,000円)
あっせん枚数：10枚(1会員2枚まで)

② 第37回 北とぴあ若手落語家競演会

審査員は会場のお客様。
あなたの一票で
落語家の運命が変わる？



柳家喬太郎

日時：9月5日(土) 午後2時開演
出演：橋家文吾 金原亭馬太郎 三遊亭ぐんま
柳家蝠よし 桂笹丸 柳亭信楽
ゲスト：柳家喬太郎
司会：米粒写経
会場(最寄駅)：北とぴあ つつじホール(王子駅)
あっせん料金：全席指定 2,400円(一般料金3,000円)
あっせん枚数：10枚(1会員2枚まで)

未就学児
入場不可

③ 日米合作ブロードウェイミュージカル 『フル・モンティ』

山本耕史、ゆりやんレトリィバァ、
そしてブロードウェイで活躍する
キャストたちが、常識を「脱ぎ捨
てる」!?
日米合作による新生「フル・モン
ティ」上演決定！



日時：9月6日(日) 午後12時30分開演
出演：山本耕史 ゆりやんレトリィバァ
アメリカキャスト ほか
会場(最寄駅)：東京国際フォーラム ホールC(有楽町駅)
あっせん料金：S席 14,300円(一般料金17,500円)
あっせん枚数：10枚(1会員2枚まで)
※生演奏・全編英語上映・日本語字幕あり。

未就学児
入場不可

④ 劇団四季ファミリーミュージカル 『はじまりの樹の神話～こそあどの森の物語～』

心に勇気を与えてくれる、
ファミリーミュージカル
『はじまりの樹の神話』。
心温まる本作にどうぞご
期待ください。



撮影：阿部章仁

日時：9月19日(土) 午後4時開演
会場(最寄駅)：サンパール荒川 大ホール(都電荒川区役所前)
あっせん料金：S席 大人 6,300円(一般料金7,000円)
S席 子ども(高校生以下) 5,000円(定価販売)
あっせん枚数：20枚(1会員あわせて4枚まで)
※2歳以下は膝上鑑賞に限り無料。
この公演は、興行元の都合によりフレンドリーげんきの
補助金が入った料金である旨記載させていただきます。

キッズ
向け

⑤ ミュージカル『シークレットステージ』

市村正親×渡辺えり、
50年越しの約束が
結実！
完全書き下ろしオリ
ジナルミュージカル！



日時：⑦ 9月12日(土) 午後5時30分開演
⑧ 9月16日(水) 午後2時開演
出演：市村正親 中川晃教 影山優佳 東島京 渡辺えり ほか
会場(最寄駅)：東京建物 ぴあ シアター(有明駅)
あっせん料金：⑦ 全席指定 10,000円(一般料金12,500円)
⑧ 全席指定 9,200円(一般料金12,500円)
あっせん枚数：各8枚(1会員あわせて2枚まで)

未就学児
入場不可

⑥ 日本フィル杉並公会堂シリーズ2026-2027 日本フィル第83回杉並定期演奏会 祈りの旋律、大地の鼓動

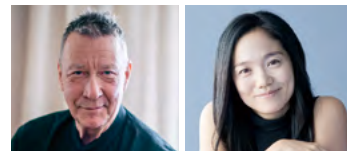

オッコ・カム 河村尚子
©Kaapo Kamu ©Marco Borggreve

予定曲：ラフマニノフ/ピアノ協奏曲第2番
ストラヴィンスキー/バレエ音楽《春の祭典》
日時：9月20日(日) 午後3時開演
出演：オッコ・カム(指揮) 河村尚子(ピアノ)
日本フィルハーモニー交響楽団(管弦楽)
会場(最寄駅)：杉並公会堂 大ホール(荻窪駅)
あっせん料金：S席 4,700円(一般料金5,300円)
あっせん枚数：10枚(1会員2枚まで)

未就学児
入場不可

ご 注 意

- ・席種は決まっていますが、座席の位置は未定です。座席の指定・変更はできませんので、ご了承ください。
- ・**チケットの転売および譲渡は法律で禁止されています。**過去に転売したことが発覚し、当センターの規則に従い退会していただいたケースがありました。転売等の行為はサービスセンターの信用を低下させ、扱い先との取引ができなくなる恐れがあります。絶対にしないようお願い申し上げます。

7 劇団四季ディズニーミュージカル『リトルマーメイド』

愛と夢あふれる海へようこそ。
劇団四季とディズニーの本格ミュージカルが10年ぶりに首都圏へ！

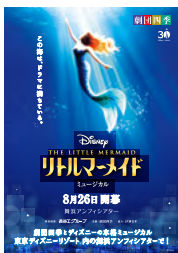

日時：⑦ 9月27日(日) 午後12時30分開演
⑧ 9月29日(火) 午後5時開演

会場(最寄駅)：舞浜アンフィシアター(舞浜駅)
あっせん料金：⑦ S席大人 13,000円(一般料金14,500円)
S席子ども 8,100円(一般料金 9,000円)
⑧ S席大人 10,800円(一般料金12,000円)
S席子ども 6,700円(一般料金 7,500円)

あっせん枚数：各日10枚(1会員あわせて2枚まで)
※3歳以上はチケットが必要。
この公演は、興行元の都合によりフレンドリーげんきの補助金が入った料金である旨記載させていただきます。
2歳以下 入場不可

8 舞台『ハリー・ポッターと呪いの子』

赤坂を魔法で熱狂させた
舞台がラストイヤーへ！
これで最後。
今こそ、魔法を



日時：⑦ 10月 6日(火) 午後12時15分開演
⑧ 10月31日(土) 午後12時15分開演

出演：ハリー・ポッター／平岡祐太(31日)
小野賢章(6日) ほか

会場(最寄駅)：TBS赤坂ACTシアター(赤坂駅)
あっせん料金：⑦ Sプラス席 13,700円(一般料金16,000円)
⑧ Sプラス席 14,700円(一般料金17,000円)
あっせん枚数：各10枚(1会員あわせて2枚まで)
※6歳～15歳券のあっせんはありません。
未就学児 入場不可

9 三浦一馬バンドネオン・シネマ2026

世界的バンドネオン奏者 三浦一馬
が、映画史を彩った名曲の数々を
弦楽アンサンブルと贈る。



予定曲はこちらで
ご確認ください→



日時：10月10日(土) 午後2時開演
出演：三浦一馬(バンドネオン)
関明岳(ヴァイオリン) 伊東翔太(ヴァイオリン) 生野正樹(ヴィオラ)
奥泉貴圭(チェロ) 小金丸章斗(コントラバス) 山田武彦(ピアノ)
会場(最寄駅)：浜離宮朝日ホール(築地市場駅)
あっせん料金：A席 2,800円(一般料金3,500円)
あっせん枚数：10枚(1会員2枚まで)
未就学児 入場不可

**10 宝塚歌劇 雪組公演
ミュージカル・ゴシック
『ポーの一族』**
原作/萩尾望都『ポーの一族』
(小学館「フラワーコミックス」刊)



©宝塚歌劇
Photographer/LESLIE KEE(SIGNO)

日時：10月18日(日) 午前11時開演
出演：朝美絢 音彩唯 ほか
会場(最寄駅)：東京宝塚劇場(日比谷駅)
あっせん料金：S席 9,900円(一般料金11,000円)
あっせん枚数：40枚(1会員2枚まで)

**11 The 51st anniversary
俺たちの旅 スペシャルコンサート2026
～まだまだ旅は終わらない～**

ドラマの名場面と懐かし
いあのメロディ。伝説の
ステージが進化して帰っ
てくる。
あの頃の僕らに、会いに
行こう。



日時：10月29日(木) 午後5時開演
出演：中村雅俊 秋野太作 田中健 岡田奈々 ほか
ゲスト：上村香子 小椋佳
会場(最寄駅)：東京国際フォーラム ホールA(有楽町駅)
あっせん料金：全席指定 9,400円(一般料金11,500円)
あっせん枚数：10枚(1会員2枚まで)
未就学児 入場不可

**12 放送50周年記念
第20回「徹子の部屋」コンサート**

徹子さんの楽しいおしゃべり
と素敵な歌を聴きながら、あ
なただけの「徹子の部屋」をお
楽しみください！



日時：11月27日(金) 午後5時30分開演
司会：黒柳徹子
進行：渡辺宜嗣 坪井直樹(テレビ朝日アナウンサー)
ゲスト：宇崎竜童・阿木燿子 小林旭
早見優 松本伊代 南こうせつ 50音順
会場(最寄駅)：東京国際フォーラム ホールA(有楽町駅)
あっせん料金：全席指定 11,800円(一般料金14,000円)
あっせん枚数：10枚(1会員2枚まで)
未就学児 入場不可

入浴券、レジャー施設1日入場券

先着順
あっせん

申込締切
チケットなくなり
次第終了

- すでに申込枚数を購入されている方は購入できません。
- 各施設、別途料金が必要なアトラクション等があります。

チケット・施設名	券種・区分等	あっせん料金 (一般料金)	1会員あたりの あっせん枚数
都内共通入浴券 (回数券) 有効期限：2027年6月30日(水) 	1セット (大人券10枚)	4,900円 (5,400円)	7~12月 5セットまで
高井戸天然温泉 美しの湯 有効期限：2028年3月31日(金) <ul style="list-style-type: none"> ・タオル、バスタオル等のご持参ください。レンタル可。(別料金) ・ご利用は1日5時間まで。 ・駐車場有り(5時間まで無料) ・不定休 TEL 03-3334-0008 	大人 平日券	800円 (1,100円)	4~9月 あわせて 10枚まで
	大人 土日祝日券	1,100円 (1,300円)	
荻窪なごみの湯 (お風呂・サウナ・岩盤浴を含む、全フロア利用可) 有効期限：発行日から6か月 <ul style="list-style-type: none"> ・タオル、バスタオル、館内着、岩盤着のレンタル付。 ・土日祝・特定日(ゴールデンウィーク、お盆、年末年始)、深夜等に利用の場合は現地で追加料金をお支払いください。 TEL 03-3398-4126 	大人 平日券	1,800円 (2,400円)	4~9月 5枚まで
一般料金の改定および利用内容の変更を予定しています。詳細が決まり次第フレンドリーげんきホームページでご案内します。 ※各営業所に在庫の状況を確認のうえ、ご購入ください。			
スパリゾートハワイアンズ1日入場券 (プール+温泉+イベントショー) 有効期限：2027年3月31日(水) <ul style="list-style-type: none"> ・スパリゾートハワイアンズホテルを割引で利用できます。割引利用についてはこちら→ 	大人・ 3歳以上の 子ども共通券	800円 (通常期 大人 3,570円 小学生 2,250円 未就学児 1,640円)	4~9月 10枚まで
東武動物公園 法人アトラクションパスセット (入園+のりもの1日乗り放題) 有効期限：2027年2月28日(日) <ul style="list-style-type: none"> ・東武スーパープールの利用は施設ホームページをご覧ください。 TEL 0480-93-1200 	大人・ 3歳以上の 子ども共通券	2,700円 (大人 5,900円 中高生 5,400円 3歳~小学生 4,300円 シニア 4,600円)	3~8月 5枚まで
あらかわ遊園フリーパス (入園+のりもの1日乗り放題) 有効期限：発行月を含む6か月以内 <ul style="list-style-type: none"> ・営業日等の詳細はあらかわ遊園ホームページをご覧ください。 TEL 03-3893-6003 	大人 (高校生以上)	1,500円 (1,800円)	4~9月 あわせて 10枚まで
	中学生	700円 (1,000円)	
	小学生	400円 (700円)	
	未就学児 (3歳以上)	200円 (500円)	
西武園ゆうえんち1日レジャー切符 (入園+アトラクションフリー+プール) 有効期限：2026年9月30日(水) <ul style="list-style-type: none"> ・プール営業日等の詳細は西武園ゆうえんちホームページをご覧ください。 ※残りわずかです。各営業所に在庫の状況を確認のうえ、ご購入ください。 TEL 04-2929-5354 	大人 (中学生以上)	3,600円 (4,200円~5,500円)	あわせて 4枚まで
	小学生	2,700円 (3,600円~4,000円)	

※年度途中であっせん料金が変更になる場合は、会報誌、ホームページでご案内します。



期間限定特別企画

フレンドリーげんき×リソルライフサポート倶楽部 お取り寄せグルメ・スイーツキャンペーン

会員優待価格から
さらに

2,000円補助

— お取り寄せグルメ・お取り寄せスイーツ対象 —



2026年

7月1日~7月31日



先着300名



1人1回



仙台牛 肩ロースすき焼き

通常価格 5,400円

会員優待価格 4,980円

補助後価格

2,980円



まぐろの生ハム

通常価格 3,780円

会員優待価格 3,260円

補助後価格

1,260円



銀座京橋 レロジェ エギュスキロール
ショコラアイスボール

通常価格 3,888円

会員優待価格 3,460円

補助後価格

1,460円



博多あまおう 花いちごのアイス

通常価格 4,320円

会員優待価格 3,910円

補助後価格

1,910円

ほかにもたくさんの商品をご用意しております！

※送料・税込みの価格です。

ご利用方法

1

ログイン

※初回ログイン後、
本人確認の手続きが
必要となります。

二次元コードまたはURLからログイン



2

インフォメーション

↓
キャンペーンバナー
をクリック



3

申し込み

お申し込みフォームに進み、
必要事項を入力して
申し込み。



ログインID・パスワード

会員番号の先頭2桁をご確認ください。

会員番号が11から	0899C888 + 会員番号下8桁
会員番号が21から	0299L050 + 会員番号下8桁
会員番号が31から	0299L343 + 会員番号下8桁
会員番号が41から	0899C677 + 会員番号下8桁

初回ログインのパスワード：会員番号の下8桁

二次元コード



URL

<https://w7.lifesc.com>

お問合せ

0120-208-330

(平日 10:00~17:00 年末年始を除く)

本キャンペーンは先着300名様限定です。期間中お一人様1回までご利用いただけます。

レンタカー割引利用のご案内



ニッポンレンタカー 全国の営業所で使えます。(利尻・海外除く)

急な遠出も大丈夫！1時間前まで予約OK、ネット限定で気軽にスマホからもお申し込み可能!!

インターネット予約・ネットクレジット決済限定

おでかけ優待プラン専用ページ

<https://www.nipponrentacar.co.jp/spof/>

認証コード：TKKS25GG42NM

ご案内の詳細はコチラ▶



① レンタカー予約・クレジットカード情報登録

おでかけ優待プラン専用ページよりレンタカーの予約とクレジットカードの情報登録を済ませます。

② 利用当日は営業所へ運転免許証をご持参ください。

日産レンタカー ビジネス、レジャーにレンタカーを最大49%引きで！

・お支払い方法は当日、現金またはクレジットカードでOK！
(利用車種によってはクレジットカードのみ)

・ご利用の24時間前まで申し込みOK！

インターネット予約

<https://nissan-rentacar.com>

ID：BR4438 パスワード：0359610520

スマートフォンはこちらから→



① 日産レンタカーホームページより法人会員予約ログインへ

② IDとパスワードを入力しログイン予約画面にて予約

③ 利用当日は営業所へ運転免許証をご持参ください。

アプリ予約

法人会員ID：BR4438

パスワード：0359610520

ダウンロードはこちらから→



① 日産レンタカーアプリをダウンロード

② 新規会員登録→法人アプリ会員→法人会員ID、パスワードを入力→お客様情報を入力

③ 法人会員を選択して予約

※お問い合わせの際は「東京広域勤労者サービスセンター会員」と伝えてください。

日産レンタカー法人営業部：TEL 03-6891-4123 (受付 平日 9：00～18：00/土日祝休)

トヨタレンタカー 取扱対象店舗限定・会員証提示で割引になります。

豊富な車種・充実のハイブリッドカーラインナップのトヨタレンタカーを一般料金から一律10%割引でご利用いただけます。(一部車種を除く)

① 右記取扱対象店舗へ電話でレンタカーを予約

「フレンドリーげんき」の会員である事を伝えてください。

■トヨタレンタカー Web サイトからも予約ができます。

その際は、割引の選択はせずにご予約ください。

(利用当日、会員証を確認して割引料金でお支払いとなります)

<https://rent.toyota.co.jp/>

スマートフォンはこちらから→



② 利用当日、取扱対象店舗に会員証、運転免許証、利用予定料金をご持参ください。

〈取扱対象店舗〉

- 豊島区
池袋東口店 TEL 03-3987-2906
池袋西口店 TEL 03-3984-0100
- 北区
赤羽駅前店 TEL 03-3902-5766
- 荒川区
日暮里駅前店 TEL 03-5604-0100
- 杉並区
荻窪南口店 TEL 03-3391-0100

2025年度事業報告および収支決算

2026年5月の理事会、6月の評議員会で承認されました。

主な事業実績

- | | |
|--|---|
| <p>① 情報提供事業 -----
 会報誌の発行（定期号） 6回</p> <p>② 生活安定事業 -----
 給付金（祝金・見舞金・弔慰金） 884件</p> <p>③ 健康維持・増進事業 -----
 インフルエンザ予防接種費用補助 1,406人
 運動施設回数券等あっせん 309件</p> <p>④ 都及び区が行う勤労者福祉事業への協力事業 -----
 キャリアアップ講習会利用補助 3人</p> | <p>⑤ 自己啓発余暇活動事業 -----
 カルチャー施設の割引、利用補助 23件
 温泉、遊園施設等の利用補助 4,069枚
 東京ディズニーリゾート利用補助 1,851枚
 遊園地等1日フリーパス 1,887枚
 映画鑑賞券利用補助 1,189枚
 映画鑑賞券あっせん 2,636枚
 演劇・コンサート・展覧会等チケットあっせん 2,636枚
 野球・大相撲 750席
 区内商品券・お買い物券あっせん 3,844セット
 そば店割引券・げんきスマイル券・クラフトビール券 4,653枚
 公衆浴場入浴券 17,020枚
 クオカード他各種プリペイドカード等 5,099セット
 HIS、はとバス日帰りツアー補助 197件</p> |
|--|---|

給付金支給実績

- **お祝金** 580件（結婚・金婚・銀婚・20歳145件／出生95件／小中学校入学340件）
- **お見舞金** 81件（入院77件／障害3件／住宅災害1件）
- **弔慰金** 223件（会員本人42件／会員の実親・配偶者・子181件）

収支決算

■ **収入** (単位：円)

科目	決算額	備考
入会金・会費収入	59,182,900	
事業収入	82,331,430	事業活動による収入
補助金収入	101,269,025	区からの補助金収入
雑収入等	3,696,742	協同事業、特定資産運用による収入
投資活動収入	268,027	
収入合計	246,748,124	

■ **支出** (単位：円)

科目	決算額	備考
事業費支出	212,512,535	事業に係る経費、人件費
管理費支出	30,274,607	管理運営費、管理に係る人経費
財務活動支出	1,717,650	特定資産取得支出
投資活動支出	0	リース債務返済
支出合計	244,504,792	
当期収支差額	2,243,332	

【前期繰越 79,144,687円 次期繰越 81,388,019円】
 ※詳細はフレンドリーげんきホームページで公開しています。

理事・監事・評議員の紹介 (2026年6月17日現在)

■理事・監事(敬称略) 任期：2028年6月(定時評議員会)まで

理事長	天貝 勝己	豊島区副区長
副理事長	齊藤 正美	株式会社内国社印刷所
副理事長	小林 直彦	荒川区副区長
副理事長	白垣 学	杉並区副区長
理事	鳥越 雅人	徳力建設工業株式会社
理事	小出 幹雄	トキワ荘商店街
理事	尾花 秀雄	富士物産株式会社
理事	富永新三郎	株式会社新吉
理事	滝口 学	株式会社滝口製作所
理事	椎葉 誠	連合荒川区協議会
理事	佐藤 慎祐	株式会社エス・ティ
理事	加藤 孝一	有限会社エン設備システム
理事	坂井 潤	株式会社とらや橋山
理事	菅 耕治	株式会社エフ・エム
理事	渡邊 裕介	株式会社杏林舎
理事	松坂 典良	ビューティーショップまつざかや
理事	齋藤 敬子	有限会社サン商會
理事	大根原尉之	豊島区産業観光部産業振興課長
理事	小林 誠	北区産業経済文化部長
理事	栗生 隆一	北区産業経済文化部産業振興課長
理事	山下 英男	荒川区産業経済部産業振興課長
理事	安原 竜彦	杉並区産業振興センター事業担当課長
常務理事	活田 啓文	東京広域勤労者サービスセンター事務局長
監事	木野 直之	合同会社Kapii
監事	石井 啓子	税理士法人アイアセット

■評議員(敬称略) 任期：2028年6月(定時評議員会)まで

玉嶋 和代	公益社団法人王子法人会女性部会
春日 裕介	一般社団法人王子青色申告会
西村 博匡	連合東京北地区協議会
寺澤 司	寺澤司税理士事務所
吉井 直樹	富士製袋機工業株式会社
千野 富久	豊島区商店街連合会
大南 弘巳	大南経営労務アドバイザーオフィス
貝和 博	株式会社ウイング企画
市川 康世	豊島区労働組合協議会
川瀬 健二	カワセ印刷株式会社
原田 昌紀	株式会社千代田機械製作所
天海 誠	社会福祉法人豊島区社会福祉事業団
成井 淳司	豊島ケーブルネットワーク株式会社
政所 利子	株式会社玄
森 千秋	森商事株式会社
新井 茂	有限会社新井商会
吉川 裕	志幸技研工業株式会社
三枝 直樹	荒川区産業経済部長

任期：2030年6月(定時評議員会)まで

渡辺 健司	渡辺建設株式会社
岡田 茂	岡田事務所
金子 友亮	株式会社佼成出版社
山寺 敏也	公益財団法人杉並法人会
齊藤 俊朗	杉並区産業振興センター所長

チケット申込・受取方法



申込方法 お申し込み時には①～⑤の内容が必要です。
下記のいずれかの方法でお申し込みください。（申込方法に指定がある場合もあります）

①会員番号・氏名 ②日中連絡先・電話番号
③受取方法：窓口・送付 送付先の住所 ④希望券名・券種 ⑤申込数

申込先	豊島区 本部	北区 営業所	荒川区 営業所	杉並区 営業所
 電話 平日 午前9時～午後5時	03-5961-0520	03-5390-1242	03-3806-7581	03-6279-9117
 FAX 右の申込書をお使いください。	03-5961-0522	03-5390-1177	03-3806-7588	03-6279-9118
 メール	info@tokyo-kinrou.jp 上記①～⑤とメールアドレスを入力しご送信ください。 受付確認メールの送信はありません。			
 HP	https://www.tokyo-kinrou.jp/ <input type="text" value="フレンドリーげんき"/> <input type="button" value="検索"/> チケット申込みフォームから入力しご送信ください。			
 窓口	確認のため、会員証をご持参ください。 営業時間：平日午前9時～午後5時（土日祝日は休業）			

- ・チケットは、常時取り扱うチケットのほかに、会報誌の発行ごとに募集期間を設けているチケット（希望者全員・抽選・先着順など）がございます。申込締切日、受渡開始日については募集記事をご覧ください。
- ・締切後、または購入後のキャンセル、申込内容の変更はできません。
- ・購入後の紛失、汚損によるチケットの再発行はできません。
- ・フレンドリーげんき退会後のチケットのお渡し、発送はできません。
- ・直接、会場や施設で券を購入されると当日一般料金になります。事前にフレンドリーげんきでお買い求めのうえ、ご利用ください。

受取方法 窓口または送付のどちらかをお選びください。

 窓口	受渡開始日から2週間以内に会員証を提示のうえ、申込時の受取希望窓口でご購入ください。 (支払い方法：現金のみ)
 送付	受渡開始日以降にご指定の住所(自宅・勤務先)へチケットと払込票を発送します。 受け取り後、2週間以内に同封の払込票でコンビニエンスストア等からお支払いいただくか、 バーコードを読み込むとd払い・PayPay・au PAY・PayB・ゆうちょ Pay・FamiPayでもお 支払いいただけます。 お支払い場所は払込票の裏面をご覧ください。 別途、 事務取扱手数料 (送料と振込手数料) 300円 は会員様のご負担とさせていただきます。

- ・チケットを数種類お申し込みの場合、在庫のあるチケットから順次発送します。まとめて送付を希望される場合は申し込み時にお知らせください。ご希望のチケットが全て揃ってから発送します。
FAX「同送希望」に、HPチケット申込みフォーム「備考欄」に「同送希望」と入力、メール「同送希望」を明記。

▶チケットの取り扱い中止等について

天候状況や主催者都合等によりチケット、補助券の利用対象施設で急きよ休業、入場制限、事前予約制、券の利用中止等が決定される場合があります。
ご利用前に、各施設・公演等のホームページをご確認いただくか、フレンドリーげんきへお問い合わせください。チケットお渡し後に中止等による払い戻しが決定された場合、フレンドリーげんきから払い戻しをいたします。チケットがない場合には払い戻しができません。

最新情報は
フレンドリーげんき
ホームページに
掲載しています。



チケット申込書（窓口・FAX用）

【豊島区本部】

FAX 03-5961-0522

【北区営業所】

FAX 03-5390-1177

【荒川区営業所】

FAX 03-3806-7588

【杉並区営業所】

FAX 03-6279-9118

会員番号 _____ フリガナ
_____ 会員氏名 _____ 様

日中連絡先 電話番号（自宅・勤務先・携帯電話） _____

受取方法 窓口・送付のいずれかにをご記入ください。

窓口 希望の窓口をお選びください。お受け取りの際に会員証をご提示ください。

豊島区本部 北区営業所 荒川区営業所 杉並区営業所

送付 送付ご希望の場合は送付先住所を必ずご記入ください

自宅 勤務先 [_____]

〒 _____

[希望するチケット・商品等]

同送希望	商品名	公演日時	種別・席種 (大人・子ども等)	数量	代 金
<input type="checkbox"/>					
<input type="checkbox"/>					
<input type="checkbox"/>					
<input type="checkbox"/>					

- ・チケット数種類をまとめて送付ご希望の場合、「同送希望」にを入れてください。
- ・チケットにより発送日が異なる場合、ご希望のチケットが全て揃ってから発送させていただきます。
- ・複数人でのまとめ送付をご希望の場合、その旨および代表者氏名をわかるようにご記入ください。送付先は勤務先に限ります。

夏のパークを
お得に楽しもう!

TOKYO Disney RESORT.
Corporate Program

東京ディズニーリゾート®・コーポレートプログラム限定!

サンクス・フェスティバル・パスポート

期間中、通常の1デーパスポート※料金より ※東京ディズニーランド®または東京ディズニーシー®どちらかのパークを開園時間から楽しめるパークチケットです。

<p>大人（18才以上）</p> <p style="font-size: 2em; font-weight: bold; color: red;">500</p> <p>円お得</p>	<p>中人（中学・高校生 12~17才）</p> <p style="font-size: 2em; font-weight: bold; color: red;">400</p> <p>円お得</p>	<p>小人（幼児・小学生 4~11才）</p> <p style="font-size: 2em; font-weight: bold; color: red;">300</p> <p>円お得</p>
---	---	--

対象期間 2026年 **7/1** (水) ▶ **9/11** (金) お手元のコーポレートプログラム
利用券と併用するとさらにお得! ✨

夏のご旅行に! ディズニーホテル^(※) 宿泊割引も、併せてご利用ください!

10%
割引!

(※)一部ホテルのみが対象となります。詳しくは利用者用ウェブサイトへ

詳細のご確認、ご購入は

利用者用ウェブサイト から! ▶

コーポレートプログラム 利用者用ウェブサイト 検索

※購入には、団体番号とプランパスワードが必要です。



◆団体番号、プランパスワードは
フレンドリーげんきへお問い合わせください。
コーポレートプログラム利用券はフレンドリーげんきの申し込み
フォームからお申し込みください。1会員年度2枚(1,000円×2枚) 申し込みフォーム



※本内容は、予告なく変更または終了する場合があります。※写真・イラストはイメージです。©Disney

割引券・補助券 同封のご案内

※紛失・汚損等による再発行および追加発行はできません。

①割引券 1会員各2枚(3種類)

- 夏のドリンク券 (7月号掲載)
- げんきスマイル券【パン惣菜】 (9月号掲載)
- そば店割引券 (11月号掲載)

ご利用開始日まで期間が空きますので、ご注意ください。

②夏季レジャー施設利用補助券 1会員6枚(6枚綴り)

東京近郊のプール、海の家のほか、レジャー施設を割引料金で利用できます。詳しくは同封の券面をご覧ください。



デジタル版会報誌 会員特典【9月号(予告)】

9月号であっせん予定の「QUOカードPay、もしくはQUOカード10,000円分」をデジタル版会報誌専用申込フォームからのお申し込み限定 特別価格 であっせんします。

紙の会報誌 9,000円 → デジタル版特別価格 **8,800円**

- ・デジタル版へ移行された事業所会員様が対象です。
- ・9月号からデジタル版移行への申込締切は7月31日(金)中までです。
- ・デジタル版への移行は、右記二次元コードの専用フォームよりお申し込みください。

デジタル版
申し込みはこちら→



伝言板

■会費引き落としについて

7月～9月の会費は7月23日(木)に指定の口座から引き落としさせていただきます。

■家庭用常備薬「アテム」から団体専用WEBショップのご案内

WEBショップアドレス <https://www.atem-selfmedication.jp/>
上記URL、二次元コード、もしくはフレンドリーげんきホームページ下のバナーからお進みください。
有効期限：2026年12月31日(木)
お得意先コード、パスワードはフレンドリーげんきへお問い合わせください。



アテム
WEBショップ

事業の利用対象

フレンドリーげんきがあっせんするチケット・サービス等を利用できるのは**会員本人と登録同居家族**です。

利用日現在会員である方が対象になります。

また、同居のご家族に変更が生じた場合は届出(変更届)が必要です。ただし、会費未納(滞納)がある場合には会費完納まで利用できません。



会員本人と登録同居家族

個人情報の取扱い

当事業のお申し込みの際し、ご記入いただいた個人情報は、当該事業の案内、チケット等送付、事業の保険申し込みの目的以外には利用しません。

次号予告

9月1日発行予定

○げんきスマイル券【パン惣菜】 ○QUOカードPay、QUOカード ほか

お問い合わせ 一般財団法人 東京広域勤労者サービスセンター

豊島区本部	〒170-0011 豊島区池袋本町4-36-1	旧文成小学校2階	TEL 03-5961-0520 / FAX 03-5961-0522
北区営業所	〒114-8503 北区王子1-11-1	北とぴあ11階	TEL 03-5390-1242 / FAX 03-5390-1177
荒川区営業所	〒116-8501 荒川区荒川2-2-3	荒川区役所6階(産業経済部内)	TEL 03-3806-7581 / FAX 03-3806-7588
杉並区営業所	〒167-0043 杉並区上荻1-2-1	Daiwa荻窪タワー2階	TEL 03-6279-9117 / FAX 03-6279-9118

[営業時間] 午前9時～午後5時

チケット情報や地域の情報などをX・LINEで発信しています。

[休業日] 土曜、日曜、祝日、年末年始

URL <https://www.tokyo-kinrou.jp/>
E-mail info@tokyo-kinrou.jp



お問い合わせ
フォーム



公式Xアカウント



公式LINEアカウント
←友だち追加はこちらから