

フレンドリー げんきタイム



一般財団法人 東京広域勤労者サービスセンター

1会員につき1部

CONTENTS

※先着順あっせんチケットは数に限りがありますので、事前にお申し込みのうえご購入ください。

ゴールデンウィークの営業日程 デジタル版会報誌 会員特典【7月号(予告)】 NEW MUJI GIFT CARD	1	エンターテインメント	8
げんきスマイル券【げんチケ】	2	レストラン優待のご案内	10
NEW 葉山女子旅きっぷ NEW 東京ジョイポリス	4	国内旅行・海外旅行 優待のご案内 会員優待協力店のご案内	12
野球観戦チケット	5	キャリアアップ講習授業料補助 池袋コミュニティ・カレッジ優待	13
展覧会、東京ドームシティ	6	2026年度事業計画	14
都内共通入浴券、高井戸天然温泉 美しの湯、荻窪なごみの湯 スパリゾートハワイアンズ、東武動物公園 あらかわ遊園、西武園ゆうえんち	7	チケット申込・受取方法	14
		チケット申込書 東京ヤクルトスワローズグッズプレゼント🎁	15
		1月号お年玉プレゼントアンケート結果報告	16

ゴールデンウィークの営業日程

4月28日(火)は午後3時受付分までチケット発送、
 4月30日(木)、5月1日(金)はチケットの発送はありません。窓口は営業しています。

デジタル版会報誌 会員特典【7月号(予告)】

7月号であっせん予定の「吉野家プリカ、KOMECA(コメダ珈琲店)各3,000円分」が
 デジタル版会報誌専用申込フォームからのお申し込み限定 **特別価格** であっせんします。

紙の会報誌 1枚2,600円 → **デジタル版特別価格 1枚 2,500円** ※1会員あわせて2枚まで

- ・デジタル版へ移行された事業所会員様が対象です。
- ・7月号からデジタル版移行への申込締切は5月31日(日)中までです。

デジタル版
 申し込みはこちら→



NEW! MUJI GIFT CARD

希望者全員
あっせん

申込締切
5月20日(水)
午後5時まで

窓口お渡し・発送
6月19日(金)
から

無印良品をまるごと1枚で。
 全国の無印良品・ネットストアでご利用可能!

- あっせん料金** 1枚 4,500円(5,000円分)
- 申込枚数** 1会員 2枚まで
- 有効期限** 発行日から3年間

※有効期限は使用・チャージ・残高照会毎に更新されます。

イメージ



- 使える店舗一例** 無印良品 IDÉE SHOP Café & Meal MUJI 無印良品ネットストア
- ※無印良品キャンプ場 IDÉE SHOP Onlineではご利用できません。

美味しいもので元気☆笑顔に!!

げんきスマイル券

今回は
スイーツ♪

3月号に
同封した券を
使ってね!

会員の皆様にも地域のお店の方々にも、元気に笑顔になっていただきたいとの願いを込めた「げんきスマイル券」

美味しいものを食べて心も体も元気に笑顔に!

今年は5月号と9月号に登場します。

5月号はスイーツ、9月号はパン・お惣菜の予定です。9月号もお楽しみに!

テイクアウトで
ご利用ください

有効期間 2026年5月8日(金)～5月27日(水)

割引額 400円引き

- ・1枚で合計金額から400円引きになります。
- ・合計500円以上(税込)で1枚、1,000円以上(税込)で2枚利用できます。

利用対象 会員本人と登録同居家族

利用方法 有効期間中に、3月号に同封した「げんきスマイル券」(略称げんチケ)に会員番号、会員氏名を記入のうえ、2～3ページに掲載のお店へ提出しご利用ください。

- ・1回の会計で2枚まで利用できます。
- ・ご利用の際は、会員番号、会員氏名を必ずご記入ください。

利用上の注意

- ・1会員2枚までの利用に限ります。紛失等による追加発行はできません。
- ・現金との引換はできません。
- ・他の割引との併用はできません。
- ・転売譲渡は禁止しています。
- ・お支払い方法は店舗により異なります。
- ・表示は1個あたりの価格です。

掲載の写真はイメージです。仕入れ状況等により、料金、商品内容の変更や売り切れの場合があります。また、予告なく営業時間の変更、臨時休業をする場合がありますのでご了承ください。

げんきスマイル券は
3月号に同封しています



利用できるお店

パティスリークルール



ショートケーキ
745.2円(税込)

当店1番人気のショートケーキ。軽めの口どけで大好評です。

丸ノ内線 新大塚駅徒歩0分 JR 大塚駅徒歩10分
豊島区南大塚2-11-8 MKビル1階
03-3947-7677

平日：午前10時～午後7時
土日祝：午前11時～午後6時
水曜休



Instagram

目白 志むら

イートイン
利用可



九十九餅

180円(税込) 購入は2個から

三日煮含めた北海道産虎豆を卵入りの求肥に練り込み、きな粉をまとわせた季節を問わず楽しめる一品です。

JR 目白駅徒歩2分
豊島区目白3-13-3
03-3953-3388

午前9時～午後6時
喫茶室：午前9時30分～午後6時(L.O. 午後5時30分)
日曜休(他月2回程度定休日あり)



Instagram

御菓子司 いづみや



生菓子各種
300円(税込)

毎月季節に合わせたお茶のお稽古菓子を作っております。その他大福やお団子焼き菓子など豊富に取り揃えております。

JR 駒込駅徒歩8分
北区田端3-8-8
03-3821-4377

午前10時～午後5時30分/日・水曜休



Instagram

Le Coeur Tendre(ル・クール タンドル)



マカロン
280円(税込)

外はさっくり、中はしっとり。すべて手作りにこだわりの、ショコラ系やフルーツフレーバーなど常時約20種類をご用意しております。

JR 北赤羽駅徒歩2分
北区浮間3-27-2 サンドリーム1階
03-5970-4196
午前10時～午後7時/不定休



Webサイト

和洋菓子EDOUSAGI



妖怪★いちご大福
390円(税込)

谷中の墓地からやってきた食いしん坊な妖怪がコンセプト。コラーゲン入りの柔らかなお餅と、優しい甘さの餡はいちごと相性抜群です。

JR 日暮里駅徒歩5分
荒川区西日暮里2-14-11
03-3891-1432
午前11時～午後4時30分/水・日曜休



Webサイト

お菓子のシュクルユウ



バイクドーナツ
300円(税込)

1ヶ月に1000個売れる爆売れスイーツ! 油で揚げずに焼いているのでしっとりヘルシー。いろいろなフレーバーが楽しめます。

千代田線 町屋駅徒歩10分
荒川区町屋8-4-4
03-6458-2722
水～金: 午後1時30分～午後7時
土・日: 午前11時30分～午後6時30分
月・火曜休



Webサイト

パティスリー ホソコシ



厚焼きフィナンシェ
360円(税込)

焦がしバターとアーモンドの豊かな香り。きめ細やかで厚みのある、しっとりとしたフィナンシェ。フランス菓子のお店。

JR 西荻窪駅徒歩8分
杉並区西荻南1-16-19
03-5344-9782
午前10時～午後6時/火・水曜休



Instagram

パティスリーラ・プリュム



半熟チーズタルト
420円(税込)

北海道産とフランス産のクリームチーズを使った濃厚でクリーミーな味わい。お口の中でほどける絶妙な“ふわとろ”食感も人気です。

JR 荻窪駅徒歩15分
杉並区桃井1-5-4-102
03-3395-1825
午前10時30分～午後7時
不定休(原則水曜休)



Instagram

サン・くれーぷ



アイスクレープ各種
760円～(税込)

定番人気のものから旬を楽しめる各種デザートクレープ、ホットクレープ、デリカタイプまで多彩な味を楽しめます。

JR 高円寺駅徒歩5分
杉並区高円寺南4-6-6 ラパン奥田1階
03-6314-4497
正午(土日祝午前11時30分)～午後9時30分
不定休



Instagram

東京和生菓子商工業協同組合杉並支部 ～杉並支部6店舗で利用できます。～

和菓子わび

丸ノ内線 新高円寺駅徒歩4分
杉並区梅里1-13-22
03-6314-8613
午前10時～午後7時(売次第終了)
月・火曜休・その他不定休あり



Instagram

とらや椿山

JR 阿佐ヶ谷駅徒歩6分
杉並区阿佐谷南1-33-5
03-3314-1331
午前9時～午後6時/無休



イートイン
利用可



Webサイト

菓人 結人

JR 阿佐ヶ谷駅徒歩10分
杉並区阿佐谷北3-27-11
03-5327-8171
午前10時～午後7時/日曜休



Instagram

和菓子の亀屋

JR 荻窪駅徒歩6分
杉並区上荻1-24-23
03-3391-2747
午前11時～午後3時
火・日曜休・その他不定休あり



Webサイト

御菓子司 青柳

JR 西荻窪駅徒歩10分
杉並区上荻4-10-5
03-3397-6101
午前8時30分～午後7時
(日祝午後5時)/月曜休



Instagram

西荻窪 三原堂

JR 西荻窪駅徒歩1分
杉並区西荻北3-20-12
03-3397-3998
午前9時～午後7時/日曜休



Webサイト

あっせん情報

NEW! 葉山女子旅きっぷ

女性限定のきっぷではありません。
どなたでもお使いいただけます。

希望者全員
あっせん

申込締切
5月20日(水)
午後5時まで

窓口お渡し・発送
6月19日(金)
から



三浦半島の西海岸 逗子と葉山で日帰りTRIP

京急電鉄のおトクなきっぷ「葉山女子旅きっぷ」で、日帰り電車旅はいかがですか。
逗子・葉山エリアの地元食材を生かした老舗の名店や、おしゃれなカフェで一息
ついたり、自由にカスタマイズしてぶらり、のんびり、癒しの1日を。



①京急線往復乗車券 (ゆき・かえり)

品川駅～逗子・葉山駅間。
途中下車可。
ただし逆戻りはできません。

②選べるごはん券

葉山女子旅きっぷ加盟店
店舗のメニューから
1つお選びください。
1名さま1回限り有効。

③選べるごほうび券

葉山女子旅きっぷ加盟店
店舗から1つお選び
ください。
1名さま1回限り有効。

京急バスフリー区間乗車券

乗務員にお見せください。

葉山女子旅きっぷ加盟店情報など
詳細はこちら



あっせん料金 大人(12歳以上) **3,100円**

一般料金 品川発 磁気乗車券4,030円/デジタルきっぷ3,630円～4,030円(利用日で価格変動)

申込枚数 **1会員2枚まで**

有効期限 **2026年11月下旬を予定**

利用方法 利用当日、京急線乗車時には自動改札はご利用いただけませんので、有人改札窓口をご利用ください。
【選べるごはん券】と【選べるごほうび券】は各加盟店舗へお渡しください。

※京急線 品川駅～逗子・葉山駅間のみ乗車可能です。他の各駅から乗車の場合はそれぞれ下記の各駅までの乗車券が別途必要です。

・空港線各駅：京急蒲田駅まで ・大師線各駅：京急川崎駅まで

・久里浜線各駅、追浜駅～浦賀駅：金沢八景駅まで

※ご自宅から京急線乗車可能駅までの交通費はお客さま負担となります。

※最新情報は、京急電鉄のホームページをご確認のうえご利用ください。

NEW! 東京ジョイポリスパスポートチケット

希望者全員
あっせん

申込締切
5月20日(水)
午後5時まで

窓口お渡し・発送
6月19日(金)
から

入場+アトラクション1日乗り放題

お台場にある国内最大級の屋内型テーマパーク
家族、カップル、グループで楽しめるアトラクションが20機種以上!

あっせん料金 大人(18歳以上) **4,400円** 一般料金 5,800円

申込枚数 **1会員4枚まで**

有効期限 **2026年11月30日(月)**

※小・中・高校生は現地にてフレンドリーげんき会員証裏面の全福センターマーク、または全福センターホームページより協定施設割引券をご提示で4,500円(一般料金4,800円)となります。



野球観戦チケット

抽選
あっせん

申込締切
5月20日(水)
午後5時まで

抽選結果 5月29日(金)までに当選の方のみご通知します。

神宮球場 東京ヤクルトスワローズ公式戦 年間シート ネット裏

東京ヤクルトスワローズグッズ
プレゼント!
15ページをご覧ください。

試合日	6/26(金)	6/27(土)	6/28(日)	7/3(金)	7/4(土)	7/5(日)	7/14(火)	7/15(水)	7/16(木)	7/20(月・祝)	7/21(火)
開始時間	18時	18時	17時	18時	18時	18時	18時	18時	18時	18時	18時
対戦	中日			DeNA			巨人			中日	

試合日	7/22(水)	7/24(金)	7/25(土)	7/26(日)	7/31(金)	8/1(土)	8/2(日)	8/11(火・祝)	8/12(水)	8/13(木)
開始時間	18時	18時	18時	18時	18時	18時	18時	18時	18時	18時
対戦	中日	広島			阪神			広島		

あっせん券種 年間シート席 ネット裏 / 各試合2組(2席×2組)

ネット裏 1組(席位置:中央 8段 26・27番)
1組(席位置:中央 11段 51・52番)

あっせん料金 1組(2席) 11,000円

申込数 1会員2試合(合計4席)まで

- ・1席単位のばら売りはできません。 ・座席の位置は選べません。
- ・4歳からチケットが必要です。4歳未満でも席が必要な場合はチケットが必要です。
- ・試合に関する最新情報は東京ヤクルトスワローズ公式サイトをご覧ください。
- ・残席がある場合は6月5日(金)以降、フレンドリーげんきホームページに掲載します。
- 6月8日(月)午前9時から杉並区営業所(03-6279-9117)にて先着順で電話受付をします。

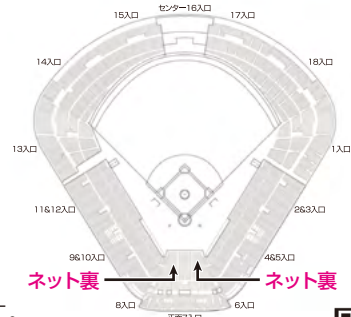

東京ヤクルトスワローズ公式サイト

東京ドーム 読売ジャイアンツ公式戦 指定席B

東京ドームグループ利用券(500円券)セットプラン

試合日	7/9(木)	7/20(月・祝)	8/1(土)	8/8(土)	8/11(火・祝)	9/12(土)	9/18(金)
開始時間	18時	18時	18時	15時	14時	14時	18時
対戦	阪神	広島	DeNA	ヤクルト	阪神	阪神	中日



あっせん券種 指定席B / 各試合5組(2席×5組)

あっせん料金 1組(2席) 8,500円 (一般料金/2席9,800円または10,600円)

・1席につき、東京ドームグループ利用券(500円券)がセットになったお得なプランです。

申込数 1会員2試合(合計4席)まで

- ・1席単位のばら売りはできません。 ・座席の位置は未定です。3塁側になる場合があります。
- ・小学生からチケットが必要です。未就学児でも席が必要な場合はチケットが必要です。
- ・東京ドーム場内は完全キャッシュレス化です。
- ・試合に関する最新情報は読売ジャイアンツ公式サイトをご覧ください。
- ・6ページ東京ドームシティの法人サービスカウンターでも上記以外の観戦チケットを購入できます。
- ・残券がある場合は6月5日(金)以降、フレンドリーげんきホームページに掲載します。
- ・6月8日(月)午前9時から杉並区営業所(03-6279-9117)にて先着で電話受付をします。



読売ジャイアンツ公式サイト

チケットの申込・受取方法は14ページをご覧ください。

フレンドリーげんきタイム 5月号

展覧会

到着順
あっせん

ご来場における注意点、最新情報は各公式サイト等でご確認ください。

東京都美術館開館100周年記念 アンドリュー・ワイエス展

申込締切

6月19日(金)
午後5時まで

あっせん料金(当日券料金)

一般 **1,500円** (2,300円)

65歳以上 **1,000円** (1,600円)

あっせん枚数：150枚 1会員あわせて4枚まで

会期：4月28日(火)～7月5日(日)

会場：東京都美術館



公式サイト



大ゴッホ展 夜のカフェテラス

申込締切

6月19日(金)
午後5時まで

あっせん料金(通常料金)

一般【平日限定】 **2,400円** (2,800円)

一般【土日限定】 **2,600円** (3,000円)

あっせん枚数：200枚 1会員あわせて4枚まで

有効期間：5月29日(金)～7月17日(金)

会場：上野の森美術館

※会期は5月29日～8月12日。7月18日以降
入場不可。

※公式チケットサイトより日時指定予約(無料)
を行ってください。7月1日～
7月17日は予約がない場合
ご入場いただけません。



公式チケットサイト

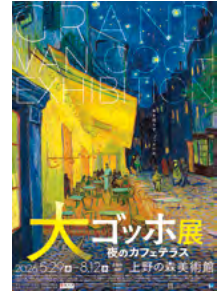

東京・ミュージアムぐるっとパス2026

申込締切

7月22日(水)
午後5時まで

東京を中心とする107の美術館・博物館等の入場券や割引券がセットになった
QRコード付きカードタイプのチケットです。

あっせん料金：**1,900円** 一般料金：2,500円(大人料金のみ)

あっせん枚数：170枚 1会員4枚まで

有効期間：最初に利用した日から2か月間 ただし最終有効期限は2027年3月31日(水)

※払い戻し、期間の延長はできません。事前に「ぐるっとパス2026」公式サイトなどで
内容をご確認ください。

※お出かけの際は、必ず対象施設の最新情報をご確認ください。



公式サイト



会員証提示優待

TOKYO DOME CITY

東京ドームシティ情報サイト

フレンドリーげんきは「東京ドームシティパートナーメンバーズ」の会員です。
東京ドームシティの施設・各種イベントのチケットを会員特別価格で購入
いただけます。詳しくは、東京ドームシティ情報サイトをご覧ください。

会員ログイン IDは
フレンドリーげんきへ
お問い合わせください。



チケット 購入窓口

法人サービスカウンター TEL 03-3817-6364

場所 アトラクションズチケットカウンター(バイキングゾーン)横

営業時間 平日10:00～18:00 / 土日祝9:30～18:00

・東京ドームで読売ジャイアンツ公式戦ナイター開催時のみ、
曜日問わず19:00営業終了

- ・東京ドームシティ内の「法人サービスカウンター」でフレンドリーげんき会員証を提示
のうえ、ご購入ください。
- ・購入は、1会員1日につき各券種10枚(冊)までです。お支払いは、現金・クレジット
カード・電子マネー・コード決済がご利用いただけます。購入後の払い戻し、キャンセル
はできません。



東京ドーム 読売ジャイアンツ公式戦は、東京ドームシティ情報サイトの会員専用ぴあ販売サイトからも
ご購入が可能になりました。※コンビニ発券可能。※東京ドームグループ利用券はつきません。

入浴券、レジャー施設1日入場券

先着順
あっせん

申込締切
チケットなくなり
次第終了

- すでに申込枚数を購入されている方は購入できません。
- 各施設、別途料金が必要なアトラクション等があります。

チケット・施設名	券種・区分等	あっせん料金 (一般料金)	1会員あたりの あっせん枚数
都内共通入浴券 (回数券) 有効期限：2026年6月30日(火) ※2027年6月30日(水)有効期限の券は7月号で ご案内の予定です。 	1セット (大人券10枚)	4,900円 (5,400円)	4～6月 5セットまで 買えるように になりました！
高井戸天然温泉 美しい湯 有効期限：2027年3月31日(水) ・タオル、バスタオル等をご持参ください。レンタル可。(別料金) ・ご利用は1日5時間まで。 ・不定休 TEL 03-3334-0008 	大人 平日券	800円 (1,100円)	4～9月 あわせて 10枚まで
	大人 土日祝日券	1,100円 (1,300円)	
荻窪なごみの湯 (お風呂・サウナ・岩盤浴を含む、全フロア利用可) 有効期限：発行日から6か月 ・タオル、バスタオル、館内着、岩盤着のレンタル付。 ・土日祝・特定日(ゴールデンウィーク、お盆、年末年始)、 深夜等に利用の場合は現地で追加料金をお支払い ください。 TEL 03-3398-4126 	大人 平日券	1,800円 (2,400円)	4～9月 5枚まで
スパリゾートハワイアンズ1日入場券 (プール+温泉+イベントショー) 有効期限：2027年3月31日(水) TEL 0570-550-550 ・スパリゾートハワイアンズホテルを割引で利用 できます。割引利用についてはこちら→ 	大人・ 3歳以上の 子ども共通券	800円 (通常期 大人 3,570円 小学生 2,250円 未就学児 1,640円)	4～9月 10枚まで
東武動物公園 法人アトラクションパスセット (入園+のりもの1日乗り放題) 有効期限：2027年2月28日(日) TEL 0480-93-1200 	大人・ 3歳以上の 子ども共通券	2,700円 (大人 5,900円 中高生 5,400円 3歳～小学生 4,300円 シニア 4,600円)	3～8月 5枚まで
あらかわ遊園フリーパス (入園+のりもの1日乗り放題) 有効期限：発行月を含む6か月以内 ・営業日等の詳細はあらかわ遊園ホームページを ご覧ください。 TEL 03-3893-6003 	大人 (高校生以上)	1,500円 (1,800円)	4～9月 あわせて 10枚まで
	中学生	700円 (1,000円)	
	小学生	400円 (700円)	
	未就学児 (3歳以上)	200円 (500円)	
西武園ゆうえんち1日レジャー切符 (入園+アトラクションフリー(夏季プール利用可)) 有効期限：2026年9月30日(水) ・営業日等の詳細は西武園ゆうえんちホームページを ご覧ください TEL 04-2929-5354 	大人 (中学生以上)	3,600円 (4,200円～5,500円)	あわせて 4枚まで
	小学生	2,700円 (3,600円～4,000円)	

※年度途中であっせん料金に変更になる場合は、会報誌、ホームページでご案内します。

チケットの申込・受取方法は14ページをご覧ください。

抽選結果 6月2日(火)までに当選の方のみご通知します。

① 新橋演舞場シリーズ第12弾

東京喜劇 熱海五郎一座

「仁義なきストライク ～弾かれた栄光と約束のテンフレーム～」

今回のゲストは国民的実力派女優の沢口靖子とマルチな活躍で愛され力100%の野呂佳代に決定！日本最高峰の東京喜劇人たちが笑いの大旋風を巻き起こす！！

日時：⑦6月20日(土) 午後4時開演
⑧6月21日(日) 午後1時開演

出演：三宅裕司 渡辺正行 小倉久寛
春風亭昇太 東貴博/深沢邦之(※交互出演) ビビる大木
※あっせん回は東貴博出演回となります。

ゲスト：沢口靖子 野呂佳代

会場(最寄駅)：新橋演舞場(東銀座駅)

あっせん料金：1等席 9,200円(一般料金13,000円)

あっせん枚数：各10枚(1会員あわせて2枚まで)



② ディズニー・オン・クラシック 夢とまほうの贈りもの 2026

“My First & My Best”なひとときを・・・『リメンバー・ミー』、『シンデレラ』など、音楽と映像で紡ぐ感動のディズニー体験！



日時：6月21日(日) 午後2時開演

出演：辻博之(指揮)

THE ORCHESTRA JAPAN (オーケストラ)
ヴォーカリスト ささきフランチェスコ(ナビゲーター)

会場(最寄駅)：東京国際フォーラム ホールA(有楽町駅)

あっせん料金：S席 7,100円(一般料金8,900円)

あっせん枚数：10枚(1会員2枚まで)

Presentation licensed by Disney
Concerts. ©Disney ©Disney/Pixar

未就学児
入場不可

③ 松竹大歌舞伎

尾上菊之助改め 八代目 尾上菊五郎襲名披露



日時：7月7日(火) 午後2時開演

出演：八代目 尾上菊五郎 中村雀右衛門 片岡愛之助 ほか

会場(最寄駅)：北とぴあ さくらホール(王子駅)

あっせん料金：S席 6,400円(一般料金8,000円)

あっせん枚数：10枚(1会員2枚まで)

未就学児
入場不可

④ 劇団四季ミュージカル 『コーラスライン』

劇団四季が贈る不朽の名作。
夢を諦めない。選んだ道を悔やまない。
ダンサーたちの熱いドラマを、
あなたに！

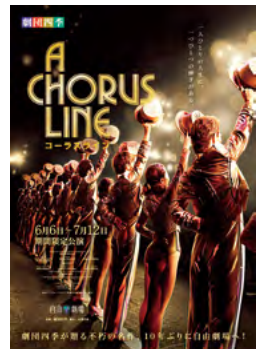

日時：7月7日(火) 午後6時30分開演

会場(最寄駅)：自由劇場(浜松町駅)

あっせん料金：S席 9,900円(一般料金11,000円)

あっせん枚数：10枚(1会員2枚まで)

※3歳以上はチケットが必要。

この公演は、興行元の都合によりフレンドリーげんきの補助金が入った料金である旨記載させていただきます。

2歳以下
入場不可

⑤ ブクロのラクゴ2026夏の陣！ 「古今亭文菊 独演会」

寄席や落語会に引っ張りだこの名手が登場。
古典落語の名作「死神」を含む
3席で至極の話芸をたっぷり
とご堪能ください！



古今亭文菊

演目：「死神」ほか

日時：7月11日(土) 午後3時開演

会場(最寄駅)：としま区民センター 多目的ホール(池袋駅)

あっせん料金：全席指定 2,700円(一般当日料金4,000円)

あっせん枚数：8枚(1会員2枚まで)

未就学児
入場不可

⑥ IHI presents ミュージカル『サンセット大通り』特別公演

世界の歌姫、サラ・ブライトマンが
30年の時を経てミュージカルの舞台
に降臨



日時：7月12日(日) 午後3時開演

出演：サラ・ブライトマン 来日カンパニー

会場(最寄駅)：東急シアターオーブ 渋谷ヒカリエ11階(渋谷駅)

あっせん料金：⑦ S席 14,700円(一般料金18,000円)

⑧ A席 12,000円(一般料金15,000円)

あっせん枚数：各8枚(1会員あわせて2枚まで)

※英語上演・生演奏・日本語字幕付

未就学児
入場不可

ご 注 意

- ・席種は決まっていますが、座席の位置は未定です。座席の指定・変更はできませんので、ご了承ください。
- ・**チケットの転売および譲渡は法律で禁止されています。**過去に転売したことが発覚し、当センターの規則に従い退会していただいたケースがありました。転売等の行為はサービスセンターの信用を低下させ、扱い先との取引ができなくなる恐れがあります。絶対にしないようお願い申し上げます。

7 梅沢富美男 水森かおり特別公演 スペシャルゲストSHOW-WA&MATSURI

笑って泣ける人情芝居、ヒット曲満載の歌謡ステージ、絢爛豪華な舞踊の3本立て！



日時：7月25日(土) 午前11時開演
出演：梅沢富美男 水森かおり 竜小太郎
SHOW-WA/MATSURI(※Wキャスト) ほか
※あっせん回はSHOW-WA出演回となります。
会場(最寄駅)：明治座(浜町駅)
あっせん料金：S席 10,000円(一般料金13,500円)
あっせん枚数：16枚(1会員2枚まで)

未就学児
入場不可

8 特撰落語会



桂文珍

春風亭小朝

日時：8月2日(日) 午後3時開演
出演：桂文珍 春風亭小朝
会場(最寄駅)：杉並公会堂 大ホール(荻窪駅)
あっせん料金：全席指定 3,600円(一般料金4,500円)
あっせん枚数：16枚(1会員2枚まで)

未就学児
入場不可

9 ウクライナ国立バレエ 「親子で楽しむ夏休みバレエまつり」

歴史と伝統を受け継ぐ名門バレエ団が贈るクラシック・バレエ名場面集。MCによるわかりやすい解説付き。



演目：ドン・キホーテ コッペリア ほか
MC：ヤマカイ&ネリアさん(プロバレエYouTuber)
日時：8月9日(日) 午後3時開演
会場(最寄駅)：東京国際フォーラム ホールC(有楽町駅)
あっせん料金：全席指定 一般 6,400円(一般料金8,000円)
全席指定 こども(小学生以下) 4,000円(一般料金5,000円)
あっせん枚数：10枚(1会員4枚まで)

3歳以下
入場不可

10 フレッシュ名曲コンサート 日本フィルハーモニー交響楽団 ドヴォルザーク「新世界より」

初心者からクラシック通まで楽しめる、本格クラシック。オーケストラとヴァイオリンの美しい音色をお楽しみください！



大井剛史
©Ayane Shindo

水野琴音
©松尾淳一郎

予定曲：シベリウス/ヴァイオリン協奏曲
ドヴォルザーク/交響曲第9番「新世界より」
日時：9月5日(土) 午後2時開演
出演：大井剛史(指揮) 水野琴音(ヴァイオリン)
日本フィルハーモニー交響楽団(管弦楽)
会場(最寄駅)：サンパール荒川 大ホール(都電荒川区役所前)
あっせん料金：S席 2,500円(一般料金3,000円)
あっせん枚数：20枚(1会員2枚まで)

未就学児
入場不可

11 ルミネtheよしもと指定席予約引換券



有効期間：6月13日(土)～11月30日(月)
会場(最寄駅)：ルミネtheよしもと(新宿駅)
あっせん料金：⑦ 平日券 2,100円 ⑧ 土日祝券 3,600円
一般料金は公演回によって異なります。
あっせん枚数：各20枚(1会員あわせて2枚まで)
対象公演：平日「ルミネtheよしもと 平日〇時の部」
土日祝「ルミネtheよしもと 土日祝〇時の部」
プラス、プレミアム公演も利用可能です。
貸切公演、満席公演、単独ライブ、企画ライブ、お盆などの特別興行は利用不可。

利用方法

- ①指定席予約引換券受け取り後、引換券専用ダイヤルに電話し、予約する。
(観劇日の3週間前から前日まで予約可能。)
- ②劇場のチケットカウンターで、予約公演当日の開演時間30分前までに座席指定券と引換える。
※公演スケジュール等詳細は、ルミネtheよしもとホームページでご確認ください。
※5歳以上または身長110cm以上のお子様はお席が必要となります。



ルミネtheよしもとHP

下記のレストランでフレンドリーげんきの会員証を提示すると、割引料金でお食事ができます。

利用対象 会員・登録同居家族と同行者

有効期限 2027年3月31日(水)まで(一部除外あり)

利用方法 ご予約の際に「東京広域勤労者サービスセンター」の会員であること、
会員証提示割引を利用する旨をお伝えください。来店時には会員証をご提示ください。
・レストランにより割引除外日あり ・他割引との併用不可 ・料金支払い後の割引適用不可

ホテルメトロポリタン

所在地：豊島区西池袋1-6-1
予約TEL **03-3980-5533**(レストラン予約)
03-3980-1111(代表)



日本料理「花むさし」会席

割引対象レストラン	割引内容
1F クロスデザイン 2F 花むさし/匂香/桂林/オリエントエクスプレス 25F エスト/オーヴェスト	飲食料金より10%引き (クロスデザインの小学生、幼児は割引対象外)

・メニュー、一般料金、休業日、営業時間等は各レストランへご確認ください。
・割引除外日：なし

京懐石みのきち 東京新宿住友ビル店

所在地：新宿区西新宿2-6-1新宿住友ビル2F
予約TEL **03-3346-2531**

(税・サービス料込)



・利用対象：
会員と同居家族

内容	利用区分	一般料金	割引料金
月替わり特別懐石	平日・土日祝/昼	11,385円	10,247円
お子様弁当	平日/昼・土日祝/昼夜	3,795円	3,416円
北山	昼/夜	13,915円	12,524円

吉祥寺エクセルホテル東急

所在地：武蔵野市吉祥寺本町2-4-14
予約TEL **0422-29-3081** (レストラン直通)



[平日限定] プチデザートブッフェ

割引対象レストラン	割引内容
2F ラウンジ&ダイニング SORAE (ソラエ)	ランチタイム、ティータイム、 ディナータイムの 正規料金より10%引き

・利用対象：会員と同行者5名まで ※一部除外となるプランがあります。

浅草ビューホテル

所在地：台東区西浅草3-17-1
予約TEL **03-3842-2124** (予約センター)



割引対象レストラン	割引内容
26F スカイグリルブッフェ武蔵	ランチ、ディナーブッフェの 一般料金より10%引き

・割引除外日：春休み期間、クリスマス期間、年末年始、ホテル特別催事時(予約時にご確認ください)



新宿ワシントンホテル

所在地：新宿区西新宿3-2-9
予約TEL **03-3344-6109** (レストラン予約センター)



割引対象レストラン	割引内容
ANNEX (別館) 1F 鉄板焼 ふじた	ディナー時限定 飲食料金より10%引き (割引上限金額10,000円)

[ご宿泊] 一般料金から割引価格で宿泊可。
お問い合わせは専用ダイヤル 03-3344-6480



京王プラザホテル (新宿)

所在地：新宿区西新宿2-2-1
 予約TEL **03-5322-8151** (レストラン予約直通)



スーパーbuffet「グラスコート」

割引対象レストラン	割引内容
〈レストラン〉スーパーbuffet「グラスコート」、 天麩羅「しゅん」、鉄板焼「やまなみ」、 オールデイダイニング「樹林」、中国料理「南園」、 〈バー・ラウンジ〉スカイラウンジ「オーロラ」、 カクテル&ティーラウンジ、アートラウンジ「デュエット」、 メインバー「ブリアン」	通常料金の10%引き

- ・割引除外日：年末年始12/31～1/3
- ・一部除外になるプランあり。

サンシャインシティプリンスホテル

所在地：豊島区東池袋3-1-5
 予約TEL **03-5954-2257** (レストラン直通)



B1 レストラン バイエルン

(税・サービス料込)

内容	利用区分	一般料金	割引料金
ランチbuffet	全日	大人(中学生以上)	5,424円 4,800円
		小人(小学生)	2,825円 2,500円
		小人(4～6歳)	1,695円 1,500円
ディナーbuffet	平日	大人(中学生以上)	7,119円 6,300円
	土休日	大人(中学生以上)	7,684円 6,800円
		小人(小学生)	3,955円 3,500円
	全日	小人(4～6歳)	2,260円 2,000円

- ・割引除外日：お盆、クリスマス期間、年末年始、特別催事

ニユートーキョー

飲食代金から10%割引(割引上限額10,000円)
 平日のランチは利用不可、現金のみ



ニユートーキョー ビヤホールイメージ

対象店舗：ニユートーキョー、ミュンヘン、TAPEO、あぶりゃんせ 百千、綴、
 庄屋、五香路、河岸番外地、東京屋台、七代目 卯兵衛、
 やきとん・もつ串 とん、ハンバーグワークス、くらま、
 灘の酒と和食 御影蔵、華琳、森卯、離れ庵
 ※一部割引対象外の店舗があります。ご利用前に店舗へお問い合わせください。

全福センターのレストラン優待

全福センターの会員として優待が受けられます。
 「ゼンプクセンター」会員である旨をお申し出のうえ、フレンドリーげんき会員証の裏面にある「全福センター加盟」マークを提示してください。



割引対象レストラン一例	優待期間	通常料金	割引料金
帝国ホテル東京 インペリアルバイキング サール 要予約 TEL 03-3539-8187	9月30日(水)まで (除外日：ゴールデンウィーク 特別催事期間) 詳細はお問い合わせください	12,000円	平日ランチ 11時～12時30分/13時30分～15時 10,800円
		14,000円	土日祝日ランチ 13時30分～15時 12,600円

※他のレストランも利用できます。詳細は全福センターホームページ、グルメにある「レストラン」の項目をご覧ください。 ログインID、パスワードはフレンドリーげんきへお問い合わせください。



利用対象 会員・登録同居家族

利用方法 下記取扱店でフレンドリーげんきの会員証をご提示ください。

取扱店／電話番号		割引内容
(株)コミュニティー京成	京成トラベル青戸営業所 03-3838-5911	京成トラベルサービス取扱いパッケージ商品 (海外旅行・国内旅行) 基本旅行代金の3% ※一部対象外の商品あり
東武 トップツアーズ(株)	東京法人東事業部 050-9000-0391 (茅場町駅徒歩1分)	FEEL(海外・国内自社商品)基本旅行代金の3% ※一部対象外の商品あり ※会員本人が同行の場合に限る
(株)はとバス	東京営業所 03-3201-2725 新宿営業所 03-3356-4270	定期観光、募集型企画旅行(日帰り、宿泊) 基本旅行代金の5% ※1枚の会員証で4名まで割引 募集型企画旅行は14日前 までに左記営業所へ直接支払 定期観光は当日支払可能
キャンディツアー 王子店	相談予約受付方法：電話、FAX、Eメール TEL番号：03-5993-4111 FAX番号：03-5249-3505 Eメール：candyoyoyaku@gmail.com	JR券、航空券の手配手数料半額(1枚片道1,100円→550円) 旅館、ホテル、レンタカーのみの手配もOK! ご成約の場合、オリジナルまたは現地のノベルティを プレゼント!

- 注意事項
- ・対象ツアー以外は割引になりません。
 - ・消費税、オプションツアー代金は割引対象外です。
 - ・対象のツアーに会員の同行は問いません。(東武トップツアーズ除く)
 - ・割引は現金でのお支払いに限ります。(はとバスはクレジットカード利用可)
 - ・料金をお支払い済の場合、差額の返金はしません。
 - ・取扱店以外では割引になりません。
 - ・ほかの割引との併用はできません。
 - ・割引内容は予告なく変更になる場合があります。



全福センターの旅行優待

全福センターの会員として優待が受けられます。
 詳細は全福センターのホームページ、レジャー・トラベルにある
 「旅行代理店」の項目をご覧ください。

一例：JTB、HIS、じゃらんコーポレートサービス ほか

全福センターホームページ
 ログインID、パスワードは
 フレンドリーげんきへ
 お問い合わせください。



フレンドリーげんきの会員証提示で優待を受けることができます。
 会員優待協力店はすべて会員事業所です。
 会員優待協力店の情報は、フレンドリーげんきホームページでご確認ください。

～会員優待協力店募集中～

自慢の商品やサービス、お店の魅力を広くアピールしませんか。
 是非、協力店へのご参加をご検討ください。
 ※お申し込み、お問い合わせは各営業所へご連絡ください。



会員優待協力店

東京都立職業能力開発センター キャリアアップ講習授業料補助

補助対象 会員本人

授業料を会員本人が自己負担していること。
 授業料支払時、補助請求時に会員であること。
 *教科書代等は補助対象外です。

補助金額 上限1,500円(1会員 年度内1回限り)

* 授業料が1,500円未満の場合は当該授業料が補助金額です。
 (100円未満切り捨て)

請求期限 授業料支払い後 1年以内

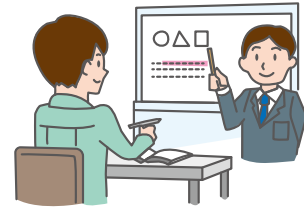

講座のご案内 TOKYOはたらくネット



▶詳しくはフレンドリー
 げんきホームページを
 ご覧ください。



池袋コミュニティ・カレッジ 法人会員優待

利用対象 会員本人と配偶者

優待内容 入会金 無料 受講料 一般料金から10%引き

・一日体験講座の受講にも利用できます。 ・教材、パソコンスクールは割引になりません。

申込数 1会員 1期につき2講座まで (法人会員受講申込書2枚まで)

・「法人会員受講申込書」は1期につき20枚を先着順に発行しています。
 ・講座は1年を3か月毎の4期(4・7・10・1月期)に区切り、受講受付を
 していますが、異なる講座もありますのでご確認ください。

池袋コミュニティ・カレッジ
 TEL 03-5949-5486(代)



2026年度事業計画および収支予算

2026年3月の理事会・評議員会で決定しました。

主な事業計画

余暇の充実のために —— [余暇活動事業]

- 券のあっせん
 - 区内共通商品券、お買い物券
 - 都内共通入浴券
 - 観劇、コンサート ・各種プリペイドカード
 - 映画鑑賞券
 - プロ野球、大相撲観戦券
- 各種利用補助券(割引券)の発行
 - 遊園地、日帰り温泉、プール、映画、東京ディズニーリゾート等
- 遊園地等1日フリーパス券のあっせん・割引利用
 - 東武動物公園 ・東京ドームシティアトラクションズ
 - スパリゾートハワイアンズ ・西武園ゆうえんち
- 趣味・教養・キャリアアップ
 - 池袋コミュニティ・カレッジ割引利用

・都立職業能力開発センター キャリアアップ講習
 授業料補助

暮らしの向上のために —— [生活安定事業]

給付金(祝金、見舞金、弔慰金)の支給

健やかに生きるために —— [健康維持増進事業]

- インフルエンザ予防接種費用補助
- 健康診断/人間ドック利用補助
- スポーツクラブの割引利用
- 区内スポーツ施設利用券のあっせん

もっと活用していただくために —— [情報提供事業]

会報誌フレンドリーげんきタイムを年6回発行
 (5・7・9・11・1・3月)

収支予算のあらまし

■収入(経常収益)

(単位:千円)

科目	予算額	内容説明
受取入会金・会費収益	62,200	入会金・会費収入
事業収益	86,556	事業活動による収入
受取補助金	117,080	区からの補助金
特定資産運用収益・受取寄附金	11	利息、寄附金
雑収益	3,229	協同事業分担金、広告料収入
合計	269,076	

■支出(経常費用)

(単位:千円)

科目	予算額	内容説明
事業費	236,640	事業に要する経費、事業に係る人件費
管理費	33,449	管理運営費、管理に係る人件費
合計	270,089	

【正味財産期末残高 111,343千円】

※詳細はフレンドリーげんきホームページで公開します。

チケット申込・受取方法



申込方法 お申し込み時には①～⑤の内容が必要です。
下記のいずれかの方法でお申し込みください。（申込方法に指定がある場合もあります）

- ①会員番号・氏名 ②日中連絡先・電話番号
③受取方法：窓口・送付 送付先の住所 ④希望券名・券種 ⑤申込数

申込先	豊島区 本部	北区 営業所	荒川区 営業所	杉並区 営業所
 電話 平日 午前9時～午後5時	03-5961-0520	03-5390-1242	03-3806-7581	03-6279-9117
 FAX 右の申込書をお使いください。	03-5961-0522	03-5390-1177	03-3806-7588	03-6279-9118
 メール	info@tokyo-kinrou.jp 上記①～⑤とメールアドレスを入力しご送信ください。 受付確認メールの送信はありません。			
 HP	https://www.tokyo-kinrou.jp/ チケット申込みフォームから入力しご送信ください。			
 窓口	確認のため、会員証をご持参ください。 営業時間：平日午前9時～午後5時（土日祝日は休業）			

- ・チケットは、常時取り扱うチケットのほかに、会報誌の発行ごとに募集期間を設けているチケット（希望者全員・抽選・先着順など）がございます。申込締切日、受渡開始日については募集記事をご覧ください。
- ・締切後、または購入後のキャンセル、申込内容の変更はできません。
- ・購入後の紛失、汚損によるチケットの再発行はできません。
- ・フレンドリーげんき退会後のチケットのお渡し、発送はできません。
- ・直接、会場や施設で券を購入されると当日一般料金になります。事前にフレンドリーげんきでお買い求めのうえ、ご利用ください。

受取方法 窓口または送付のどちらかをお選びください。

 窓口	受渡開始日から2週間以内に会員証を提示のうえ、申込時の受取希望窓口でご購入ください。 (支払い方法：現金のみ)
 送付	受渡開始日以降にご指定の住所(自宅・勤務先)へチケットと払込票を発送します。 受け取り後、2週間以内に同封の払込票でコンビニエンスストア等からお支払いいただくか、 バーコードを読み込むとd払い・PayPay・au PAY・PayB・ゆうちょ Pay・FamiPayでもお 支払いいただけます。 お支払い場所は払込票の裏面をご覧ください。 別途、 事務取扱手数料 (送料と振込手数料) 300円 は会員様のご負担とさせていただきます。

- ・チケットを数種類お申し込みの場合、在庫のあるチケットから順次発送します。まとめて送付を希望される場合は申し込み時にお知らせください。ご希望のチケットが全て揃ってから発送します。
FAX「同送希望」に、HPチケット申込みフォーム「備考欄」に「同送希望」と入力、メール「同送希望」を明記。

▶チケットの取り扱い中止等について

天候状況や主催者都合等によりチケット、補助券の利用対象施設で急きよ休業、入場制限、事前予約制、券の利用中止等が決定される場合があります。
ご利用前に、各施設・公演等のホームページをご確認いただくか、フレンドリーげんきへお問い合わせください。チケットお渡し後に中止等による払い戻しが決定された場合、フレンドリーげんきから払い戻しをいたします。チケットがない場合には払い戻しができません。

最新情報は
フレンドリーげんき
ホームページに
掲載しています。



チケット申込書（窓口・FAX用）

【豊島区本部】

FAX 03-5961-0522

【北区営業所】

FAX 03-5390-1177

【荒川区営業所】

FAX 03-3806-7588

【杉並区営業所】

FAX 03-6279-9118

会員番号 _____ フリガナ
 _____ 会員氏名 _____ 様

日中連絡先 電話番号（自宅・勤務先・携帯電話） _____

受取方法 窓口・送付のいずれかにをご記入ください。

窓口 希望の窓口をお選びください。お受け取りの際に会員証をご提示ください。

豊島区本部 北区営業所 荒川区営業所 杉並区営業所

送付 送付ご希望の場合は送付先住所を必ずご記入ください

自宅 勤務先 [_____]

〒 _____

[希望するチケット・商品等]

同送希望	商品名	公演日時	種別・席種 (大人・子ども等)	数量	代 金
<input type="checkbox"/>					
<input type="checkbox"/>					
<input type="checkbox"/>					
<input type="checkbox"/>					
<input type="checkbox"/>					

- ・チケット数種類をまとめて送付ご希望の場合、「同送希望」にを入れてください。
- ・チケットにより発送日が異なる場合、ご希望のチケットが全て揃ってから発送させていただきます。
- ・複数人でのまとめ送付をご希望の場合、その旨および代表者氏名をわかるようにご記入ください。送付先は勤務先に限ります。

**東京ヤクルトスワローズグッズを
抽選で7名様にプレゼント!**

抽 選
プレゼント

申込締切
5月20日(水)
午後5時まで

- A. 『ROOTOTE』ミディアムポケット(バッグ) …… **1名** B. 『KINTO』トレイルタンブラー …… **1名**
 C. 明治神宮野球場 お食事券(2,000円分) …… **4名** D. FANBOOK 2026 …… **1名**

申込方法 14ページに記載の申込先へ下の応募用紙、またはメール (info@tokyo-kinrou.jp) に①～④を記載のうえお申し込みください。※お申し込みは1会員1回、直接窓口に取りに来ていただける方。
 ①会員番号・会員氏名 ②日中連絡先電話番号 ③受取窓口 ④希望賞品(A～Dのうち1つ)

当選通知 当選の方のみに5月29日(金)までにご連絡。

応募用紙 ①会員番号 _____ 会員氏名 _____ 様

②日中連絡先電話番号（自宅・勤務先・携帯電話） _____

③ **受取窓口** 豊島区本部 北区営業所 荒川区営業所 杉並区営業所

④ **希望商品** A.バッグ B.タンブラー C.お食事券 D.FANBOOK

※③と④はそれぞれ1つをご記入ください。

1月号お年玉プレゼントアンケート結果報告 ご回答ありがとうございました！

■回答者：1,202名 ■対象者数：フレンドリーげんき会員9,740名(2025年12月31日時点)

Q.フレンドリーげんき満足度

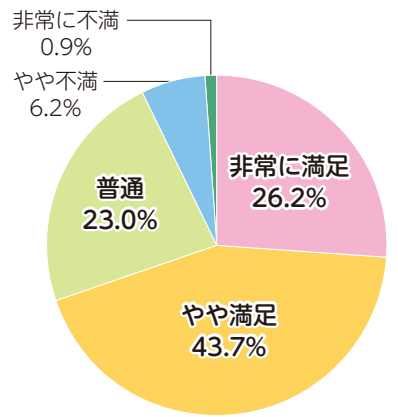

【非常に満足】

- ・行ったことの無い場所へ訪れる機会を得られた。(20代)
- ・お得に商品券などを購入でき家計に大変助かった。(40代)
- ・自営業にも福利厚生を提供いただき大変ありがたい。(50代)

【やや満足】

- ・ディズニーの割引券が嬉しい。(30代)
- ・もう少しグルメ系の補助があると良い。(40代)
- ・人間ドック補助。(60代)

【普通】

- ・若い方向けの魅力的なコンテンツが増えたらいい。(30代)
- ・テイクアウトできる店の割引券があると嬉しい。(50代)
- ・あっせんの購入限度を増やしてほしい。(60代)

Q. 会報誌 どちらを希望しますか。

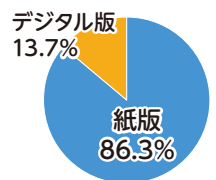

Q. LINE 利用状況

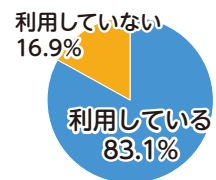

Q. フレンドリーげんき ホームページ閲覧頻度

1位	月に1回	23.3%
2位	月に数回	18.6%
3位	2カ月に1回	17.5%

Q. X(旧Twitter)を見ていますか。

フォローしている	5.9%
フォローせずに見ている	7.9%
見たことがない	46.3%
Xをやっていない	39.9%

貴重なご意見ありがとうございました。今後の運営に活用させていただきます。(回答一部抜粋)

伝言板

■2026年度 東京ディズニーリゾート・サンクスフェスティバルパスポート

・対象期間 2026年7月1日(水)～9月11日(金) 【利用者用サイト】からお申し込みください。
 団体番号、プランパスワードはフレンドリーげんきへお問い合わせください。



■優待券の配布について(先着順)

那須ハイランドパーク&那須ハイランドパーク年間パスポート、りんどう湖ファミリー牧場&NOZARUの優待券をフレンドリーげんき窓口で配布しています。ご希望の方は会員証をご持参ください。
 ※先着順、なくなり次第終了。

事業の利用対象

フレンドリーげんきがあっせんするチケット・サービス等を利用できるのは**会員本人と登録同居家族**です。
利用日現在会員である方が対象になります。
 また、同居のご家族に変更が生じた場合は届出(変更届)が必要です。
 ただし、会費未納(滞納)がある場合には会費完納まで利用できません。



会員本人と登録同居家族

個人情報の取扱い

当事業のお申し込みの際し、ご記入いただいた個人情報は、当該事業の案内、チケット等送付、事業の保険申し込みの目的以外には利用しません。

次号予告

7月1日発行予定 ○夏のドリンク券 ○【選べる】吉野家プリカ&KOMECA ○野球観戦チケット ほか

お問い合わせ 一般財団法人 東京広域勤労者サービスセンター

豊島区本部	〒170-0011 豊島区池袋本町4-36-1	旧文成小学校2階	TEL 03-5961-0520 / FAX 03-5961-0522
北区営業所	〒114-8503 北区王子1-11-1	北とぴあ11階	TEL 03-5390-1242 / FAX 03-5390-1177
荒川区営業所	〒116-8501 荒川区荒川2-2-3	荒川区役所6階(産業経済部内)	TEL 03-3806-7581 / FAX 03-3806-7588
杉並区営業所	〒167-0043 杉並区上荻1-2-1	Daiwa荻窪タワー2階	TEL 03-6279-9117 / FAX 03-6279-9118

[営業時間] 午前9時～午後5時

[休業日] 土曜、日曜、祝日、年末年始

URL <https://www.tokyo-kinrou.jp/>
 E-mail info@tokyo-kinrou.jp



お問い合わせフォーム



公式Xアカウント



公式LINEアカウント
 ←友だち追加はこちらから

チケット情報や地域の情報などをX・LINEで発信しています。